



Tügen

1990' dan günümüze...

"KUSURSUZ BAĞLANTILAR İÇİN SINIRSIZ SEÇENEKLER"



2026

MART Fiyat Listesi



Değerli İş Ortaklarımız,

Sizlerin memnuniyetini istikrarlı kılmak ve sizlere daha iyi hitap etmek adına, zengin ürün yelpazemizle kalitemizden ödün vermeden iddialı vizyonumuzla emin adımlarla misyonumuzdan vazgeçmeden ilerlemekte, Tügen Elektrik Elektronik Mak. Otom. İnş. San. ve Tic. A.Ş. olarak yılların birikimiyle sektörümüzü daha geniş kitlelere taşımaya hedeflemekteyiz. Bu uğurda yeni buluşlara, sektörün dehası ve kalite de devrime öncü olmaya birlikte imza atarak yolumuza devam etmekteyiz.

Siz müşterilerimizle sıkı bir dayanışma içinde olmanın verdiği azim ve istekle, birbirimize verdiğimiz destek sayesinde büyüyen gücümüzle, sarsılmayan ticari dostluğumuzun bizlere kazandırdığı güven ve saygı ile, sarf ettiğimiz ortak çabanın yarınlarımıza katkısı ile, hep beraber ileriye, her daim sizlerle...

Geçmişin tecrübesiyle geleceğin en güçlü bağlantısını inşa etmek yine bizlerin elinde...

Saygılarımla,
Celal TÜGEN

İÇİNDEKİLER

SIKMALI KABLO PABUÇLARI - KABLO UÇLARI - EK MUFLAR4-17

Standart Kablo Pabuçları.....	4
Standart Kablo Pabuçları.....	5
Ekonomik Kablo Pabuçları.....	6
Bakır Ek Muflar.....	6
TGN Bimetal (Al/Cu) Kablo Pabuçları.....	7
TGN Bimetal (Al/Cu) Kablo Ek Mufları.....	7
DIN 46235 Sıkmalı Kablo Pabuçları.....	8
DIN 46235 Sıkmalı Kablo Pabuçları.....	9
45° Sıkmalı Kablo Pabuçları.....	10
90° Sıkmalı Kablo Pabuçları.....	11
Dar Girişli Kablo Pabuçları.....	12
Kaynaklı Yuvarlak Kablo Ucu DIN 46234.....	14
Kaynaklı Yuvarlak Kablo Ucu DIN 46234.....	15
Kaynaklı Çatal Kablo Ucu.....	16
Kaynaklı İğne Tip Kablo Ucu DIN 46230.....	16
Alüminyum Kablo Pabuçları.....	17
Alüminyum Ek Muflar.....	17
Otomat Barası Test Belgelerimiz.....	18

MÜŞTEREK OTOMAT BARALARI19

JEESON KABLO YÜKSÜKLERİ VE KABLO UÇLARI.....20-35

İzoleli Kablo Yüksükleri.....	21
İzoleli Çift Girişli Kablo Yüksükleri.....	22
İzolesiz Kablo Yüksükleri.....	23
İzoleli Yuvarlak Kablo Uçları (EKO).....	24
İzoleli Çatal Kablo Uçları (EKO).....	25
İzoleli Yuvarlak Kablo Uçları.....	27
İzoleli Çatal Kablo Uçları.....	28
İzoleli Ekstra Yüksüklü.....	29
Faston Kablo Uçları.....	29
Full İzoleli Ekstra Yüksüklü Faston Kablo Uçları.....	29
Full İzoleli Ekstra Yüksüklü Polyamid Dişi Faston Ucu.....	30
Ekstra Yüksüklü Erkek Geri Dönüşlü Dişi Kablo Ucu.....	30
İzoleli Ekstra Yüksüklü Erkek Kablo Ucu.....	31
Full İzoleli Ekstra Yüksüklü Erkek Geri Dönüşlü Dişi Kablo Ucu.....	31
İzoleli Ekstra Yüksüklü Yuvarlak Erkek Kablo Ucu.....	32
Full İzoleli Ekstra Yüksüklü Yuvarlak Dişi Kablo Ucu.....	32
İzoleli Çengel Kablo Ucu.....	32
İğne Tip Kablo Ucu.....	33
Bıçak Tip Kablo Ucu.....	33
Ucu Kıvrık İzoleli Bıçak Terminalleri.....	33
İzolesiz Ek Muflar.....	34
İzoleli Ek Muflar.....	34
Polyamid Şeffaf Ek Muflar.....	34
Şeffaf İzoleli Isı Büzüşmeli Ek Muflar.....	34
İzoleli Bayrak Tip Kablo Ucu.....	35
Full İzoleli Erkek Terminal.....	35
T Bağlantı Terminali.....	35

BUAT KLEMENSLERİ36-40

Kapama Parçası.....	36
Vidalı Buat Klemensleri.....	36
Kulaklı Tip Vidalı Buat Klemensleri.....	36
Tırnaklı Buat Klemensleri.....	37
Geçmeli Buat Klemensleri Şeffaf (Transparan).....	37
Hızlı Kablo Ekleme Parçaları.....	38
Panele Kablo Kitleme Parçaları.....	38
Helezon Kablo Spiralleri.....	39
Eriyen Bantlar.....	40

KABLO BAĞLARI VE AKSESUARLARI42-48

Kablo Bağları.....	42
Renkli Kablo Bağları.....	43
Ultraviyole (UV) Kablo Bağları.....	43
Paslanmaz Çelik Kablo Bağları.....	44
Pvc Kaplı Çelik Kablo Bağları.....	44
Açılabilir Kablo Bağı.....	45
Etiketli Kablo Bağı.....	45
Boncuk Tip Kablo Bağı.....	45
Kafadan Vida Montajlı Kablo Bağı.....	45
Distanslı Kablo Bağı.....	45
Yapışkanlı Kablo Bağı Kroşesi.....	46
Vidalı Kroşeler.....	46
Tabanı Yapışkanlı Kancalı Klips.....	46
Bükülebilir Klips.....	46
Tabanı Yapışkanlı Bükülebilir Klips.....	46
Kablo Sıkıştırıcı.....	47

Kablo Bağlı Etiket Taşıyıcı.....	47
Buton Rozetleri.....	47
Pano Etiketleri (Yapışkanlı ve Vidalı).....	47
Beton Kroşe.....	48
Flat Kablo Tutucu.....	48
Baskılı Devre Taşıyıcıları.....	48
Ters Kilitlemeli Baskılı Devre Taşıyıcıları.....	48

MAKARONLAR VE KABLO ÇORAPLARI49-58

Isı İle Daralan Makaronlar.....	50
Renkli Isı İle Daralan Makaronlar.....	52
Renkli Isı İle Daralan Makaronlar.....	53
Renkli Isı İle Daralan Makaronlar.....	54
3/1 İçi Yapışkanlı Daralan Makaronlar RULO.....	55
3/1 İçi Yapışkanlı Daralan Makaronlar SBRSM-NF.....	55
4/1 İçi Yapışkanlı Daralan Makaronlar RULO.....	55
Siyah Kablo Toplama Çorabı.....	56
Renkli Kablo Toplama Çorabı.....	56
Fg-Srg 2.5 Kv H Class Cam-Silikon Makaronlar.....	57
Fg-Vg 2500 2.5 kV Cam Elyaf Makaronlar.....	57
Pvc Makaron.....	58
Htg 410 Cam Makaron (800V).....	58

TÜGEN OTOMAT RAYLARI VE AKSESUARLARI60-71

W Otomat Rayları (35x7.5 mm).....	60
W Otomat Ray Taşıyıcı.....	60
Proje Cepleri.....	60
Pano Prizi.....	61
Metrelik Pano Etiketi (Yapışkanlı).....	61
W Otomat Örtme Aparatı.....	61
Pano Fırçası.....	61
Kenar Fitolu.....	61

LOOBAR-ERICO ÜRÜNLERİ62-71

TÜGEN PRİNÇ KLEMENSLER.....72-73

Pirinç Topraklama Klemensleri.....	72
63A Topraklama Klemensleri (6x8mm).....	72
80A Topraklama Klemensleri (6.5x9mm).....	72
125A Topraklama Klemensleri (7x12mm).....	72
160A Topraklama Klemensleri (10x15mm).....	72
Pirinç Nötr Klemensler.....	73
63A Nötr Klemensler (6x8mm).....	73
80A Nötr Klemensler (6.5x9mm).....	73
125A Nötr Klemensler (7x12mm).....	73
160A Nötr Klemensler (10x15mm).....	73

PORSELEN SİGORTALAR74

SİNYAL LAMBALARI VE ACİL DURUM ETİKETLERİ75-77

DUBUIS EL ALETLERİ.....78-98

DiĞER EL ALETLERİ99-103



www.tugen.com.tr

Standart Kablo Pabuçları

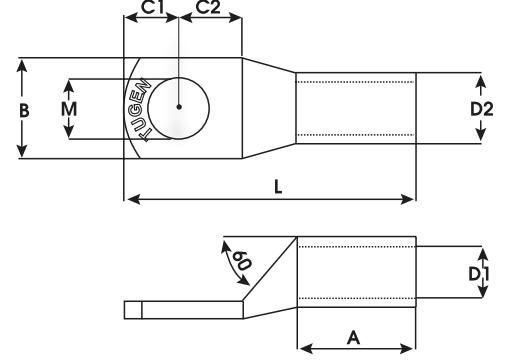

EN 13600 Standartında Bakır (CU-ETP) tavlı boru malzemeden üretilmiştir.
Bakır iletkenlik oranı %99.9'dur. 6-8 µ (micron) aralığında kalay kaplamalıdır.
Tolerans değerleri tabloda ±0 olarak belirtilmiştir.

Ürün Kodu	Kablo Kesiti mm ²	Civata	M ±0.2	D1 ±0.3	D2 ±0.3	A ±0.5	B ±1	C1 ±0.3	C2 ±0.3	L ±0.5	Kutu Adet	Adet Fiyat (TL)
SKP-S 6-05	6 mm ²	M5	5.5	4.0	5.5	11.0	12.0	7.0	7.0	28.0	1000	19.60
SKP-S 6-06		M6	6.5	4.0	5.5	11.0	12.0	7.0	7.0	28.0	1000	19.60
SKP-S 6-08		M8	8.5	4.0	5.5	11.0	13.5	7.0	7.0	28.0	1000	22.00
SKP-S 10-05	10 mm ²	M5	5.5	4.5	6.5	10.0	10.3	5.5	7.0	27.5	800	19.60
SKP-S 10-06		M6	6.5	4.5	6.5	10.0	10.3	5.5	7.0	27.5	800	19.60
SKP-S 10-08		M8	8.5	4.5	6.5	10.0	13.5	6.8	8.7	30.5	800	19.60
SKP-S 10-10		M10	10.5	4.5	6.5	10.0	15.0	7.8	8.7	30.5	800	22.00
SKP-S 16-05	16 mm ²	M5	5.5	5.5	7.7	12.0	11.2	5.5	6.5	29.5	500	32.00
SKP-S 16-06		M6	6.5	5.5	7.7	12.0	11.2	5.5	6.5	29.5	500	27.45
SKP-S 16-08		M8	8.5	5.5	7.7	12.0	13.5	6.8	8.7	33.0	500	29.40
SKP-S 16-10		M10	10.5	5.5	7.7	12.0	16.0	7.5	8.5	33.5	500	29.40
SKP-S 25-06	25 mm ²	M6	6.5	7.0	9.4	16.0	13.7	6.8	9.2	39.0	350	47.05
SKP-S 25-08		M8	8.5	7.0	9.4	16.0	13.7	6.8	9.2	39.0	350	47.05
SKP-S 25-10		M10	10.5	7.0	9.4	16.0	16.0	8.0	11.0	42.0	350	51.00
SKP-S 25-12		M12	12.5	7.0	9.4	16.0	18.0	10.0	12.0	45.0	350	54.00
SKP-S 35-06	35 mm ²	M6	6.5	8.2	10.8	19.0	15.3	8.3	9.7	44.0	200	67.65
SKP-S 35-08		M8	8.5	8.2	10.8	19.0	15.3	8.3	9.7	44.0	200	67.65
SKP-S 35-10		M10	10.5	8.2	10.8	19.0	15.7	10.0	12.0	48.0	200	71.55
SKP-S 35-12		M12	12.5	8.2	10.8	19.0	18.0	10.0	12.0	48.0	200	74.00
SKP-S 50-06	50 mm ²	M6	6.5	10.0	13.0	21.0	19.0	8.3	9.7	47.5	150	98.00
SKP-S 50-08		M8	8.5	10.0	13.0	21.0	19.0	8.3	9.7	47.5	150	98.00
SKP-S 50-10		M10	10.5	10.0	13.0	21.0	19.0	10.0	12.0	51.5	150	103.00
SKP-S 50-12		M12	12.5	10.0	13.0	21.0	19.0	10.0	12.0	51.5	150	103.00
SKP-S 50-14		M14	14.5	10.0	13.0	21.0	22.0	12.0	15.0	56.5	150	106.00
SKP-S 70-08	70 mm ²	M8	8.5	11.5	14.5	23.0	21.0	10.0	10.0	52.0	100	140.20
SKP-S 70-10		M10	10.5	11.5	14.5	23.0	21.0	10.0	12.0	54.0	100	140.20
SKP-S 70-12		M12	12.5	11.5	14.5	23.0	21.0	10.0	12.0	54.0	100	140.20
SKP-S 70-14		M14	14.5	11.5	14.5	23.0	22.0	12.0	12.0	56.0	100	157.00
SKP-S 70-16		M16	17.5	11.5	14.5	23.0	24.0	13.0	13.0	58.0	100	159.00

Standart Kablo Pabuçları

EN 13600 Standartında Bakır (CU-ETP) tavlı boru malzemeden üretilmiştir.
Bakır iletkenlik oranı %99.9'dur. 6-8 µ (micron) aralığında kalay kaplamalıdır.

Tolerans değerleri tabloda ± 0 olarak belirtilmiştir.

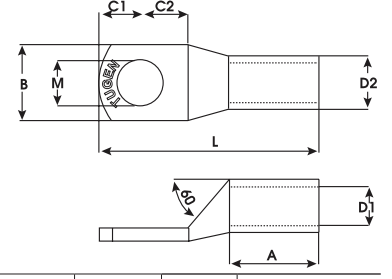

Ürün Kodu	Kablo Kesiti mm ²	Civata	M ± 0.2	D1 ± 0.3	D2 ± 0.3	A ± 0.5	B ± 1	C1 ± 0.3	C2 ± 0.3	L ± 0.5	Kutu Adet	Adet Fiyat (TL)
SKP-S 95-08	95 mm ²	M8	8.5	13.5	16.7	25.0	24.0	12.0	12.0	59.0	80	171.50
SKP-S 95-10		M10	10.5	13.5	16.7	25.0	24.0	12.0	12.0	59.0	80	171.50
SKP-S 95-12		M12	12.5	13.5	16.7	25.0	24.0	12.0	12.0	59.0	80	171.50
SKP-S 95-14		M14	14.5	13.5	16.7	25.0	24.0	14.0	14.0	63.0	80	183.00
SKP-S 95-16		M16	16.5	13.5	16.7	25.0	25.0	14.0	14.0	63.0	80	186.00
SKP-S-120-08	120 mm ²	M8	10.5	15.5	19.0	29.0	27.5	13.0	14.5	69.0	50	255.00
SKP-S-120-10		M10	10.5	15.5	19.0	29.0	27.5	13.0	14.5	69.0	50	237.20
SKP-S-120-12		M12	12.5	15.5	19.0	29.0	27.5	13.0	14.5	69.0	50	237.20
SKP-S-120-14		M14	14.5	15.5	19.0	29.0	27.5	13.0	14.5	69.0	50	237.20
SKP-S-120-16		M16	17.0	15.5	19.0	29.0	27.5	13.0	14.5	69.0	50	237.20
SKP-S-120-20	M20	21.0	15.5	19.0	29.0	27.5	14.5	14.5	69.0	50	255.00	
SKP-S-150-08	150 mm ²	M8	10.5	16.5	21.0	30.0	30.0	16.5	16.5	76.0	40	409.00
SKP-S-150-10		M10	10.5	16.5	21.0	30.0	30.0	16.5	16.5	76.0	40	382.25
SKP-S-150-12		M12	12.5	16.5	21.0	30.0	30.0	16.5	16.5	76.0	40	382.25
SKP-S-150-14		M14	14.5	16.5	21.0	30.0	30.0	16.5	16.5	76.0	40	382.25
SKP-S-150-16		M16	17.0	16.5	21.0	30.0	30.0	16.5	16.5	76.0	40	382.25
SKP-S-150-20	M20	21.0	16.5	21.0	30.0	30.0	16.5	16.5	76.0	40	409.00	
SKP-S-185-10	185 mm ²	M10	10.5	18.5	23.0	32.0	34.0	17.0	18.0	81.0	30	470.50
SKP-S-185-12		M12	12.5	18.5	23.0	32.0	34.0	17.0	18.0	81.0	30	470.50
SKP-S-185-14		M14	14.5	18.5	23.0	32.0	34.0	17.0	18.0	81.0	30	470.50
SKP-S-185-16		M16	17.0	18.5	23.0	32.0	34.0	17.0	18.0	81.0	30	470.50
SKP-S-185-20		M20	21.0	18.5	23.0	32.0	34.0	17.0	18.0	81.0	30	495.00
SKP-S-240-10	240 mm ²	M10	10.5	21.0	26.0	37.0	38.0	17.0	18.0	88.0	25	617.50
SKP-S-240-12		M12	12.5	21.0	26.0	37.0	38.0	17.0	18.0	88.0	25	617.50
SKP-S-240-14		M14	14.5	21.0	26.0	37.0	38.0	17.0	18.0	88.0	25	617.50
SKP-S-240-16		M16	17.0	21.0	26.0	37.0	38.0	17.0	18.0	88.0	25	617.50
SKP-S-240-20		M20	21.0	21.0	26.0	37.0	38.0	17.0	18.0	88.0	25	661.00
SKP-S-300-12	300 mm ²	M12	12.5	23.5	28.5	40.0	42.0	18.0	18.0	94.0	20	735.00
SKP-S-300-14		M14	14.5	23.5	28.5	40.0	42.0	18.0	18.0	94.0	20	735.00
SKP-S-300-16		M16	17.0	23.5	28.5	40.0	42.0	18.0	18.0	94.0	20	735.00
SKP-S-300-20		M20	21.0	23.5	28.5	40.0	42.0	18.0	18.0	94.0	20	785.00
SKP-S-400-12	400 mm ²	M12	12.5	26.8	32.8	48.0	48.0	20.0	20.0	108.0	12	960.00
SKP-S-400-14		M14	14.5	26.8	32.8	48.0	48.0	20.0	20.0	108.0	12	960.00
SKP-S-400-16		M16	17.0	26.8	32.8	48.0	48.0	20.0	20.0	108.0	12	960.00
SKP-S-400-20		M20	21.0	26.8	32.8	48.0	48.0	20.0	20.0	108.0	12	1030.00
SKP-S-500-16	500 mm ²	M16	17.0	29.8	38.4	50.0	55.0	22.0	22.0	115.0	8	1640.00
SKP-S-500-20		M20	21.0	29.8	38.4	50.0	55.0	22.0	22.0	115.0	8	1640.00
SKP-S-625-20	600 mm ²	M20	21.0	34.5	44.0	59.0	63.0	23.0	23.0	132.0	6	2900.00

Fiyatlarımıza KDV Dahil Değildir.

Ekonomik Kablo Pabuçları

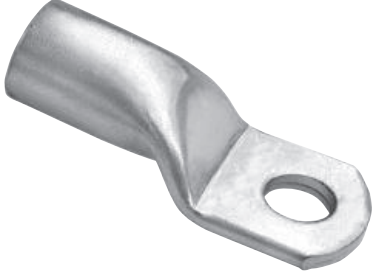

EN 13600 Standartında Bakır (CU-ETP) tavlı boru malzemenen üretilmiştir.
Bakır iletkenlik oranı %99.9'dur. 6-8 μ (micron) aralığında kalay kaplamalıdır.
Tolerans değerleri tabloda ± 0 olarak belirtilmiştir.

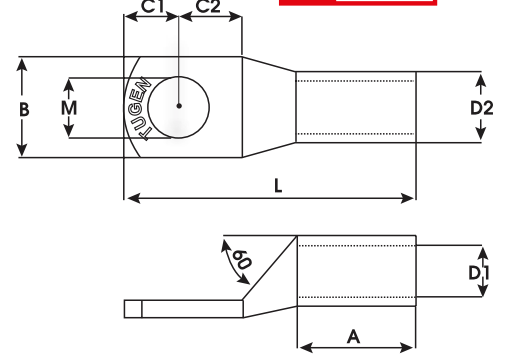

Ürün Kodu	Kablo Kesiti mm ²	Civata	M ± 0.2	D1 ± 0.3	D2 ± 0.3	A ± 0.5	B ± 1	C1 ± 0.3	C2 ± 0.3	L ± 0.5	Kutu Adet	Adet Fiyat (TL)
SKP-E 16-06	16 mm²	M6	6.5	5.5	7.1	12.0	11.0	5.5	6.5	29.5	500	19.60
SKP-E 16-08		M8	8.5	5.5	7.1	12.0	13.0	6.8	8.7	33.0	500	19.60
SKP-E 25-06	25 mm²	M6	6.5	7.0	8.8	15.0	13.0	7.0	8.0	38.0	350	34.30
SKP-E 25-08		M8	8.5	7.0	8.8	15.0	13.0	7.0	8.0	38.0	350	34.30
SKP-E 35-08	35 mm²	M8	8.5	8.2	10.0	17.0	15.0	8.3	9.7	42.0	200	44.10
SKP-E 35-10		M10	10.5	8.2	10.0	17.0	15.0	10.0	12.0	46.0	200	45.50
SKP-E 50-06	50 mm²	M6	6.5	10.0	12.0	19.0	18.0	8.3	9.7	45.0	150	61.00
SKP-E 50-08		M8	8.5	10.0	12.0	19.0	18.0	8.3	9.7	45.0	150	56.90
SKP-E 50-10		M10	10.5	10.0	12.0	19.0	18.0	10.0	12.0	48.0	150	56.90
SKP-E 70-08	70 mm²	M8	8.5	11.5	13.5	21.0	20.0	10.0	10.0	50.0	100	92.00
SKP-E 70-10		M10	10.5	11.5	13.5	21.0	20.0	11.0	11.0	50.0	100	88.20
SKP-E 70-12		M12	12.5	11.5	13.5	21.0	20.0	11.0	12.0	52.0	100	88.20
SKP-E 95-08	95 mm²	M8	8.5	13.5	15.7	23.0	23.0	12.0	12.0	57.0	80	115.00
SKP-E 95-10		M10	10.5	13.5	15.7	23.0	23.0	12.0	12.0	57.0	80	109.80
SKP-E 95-12		M12	10.5	13.5	15.7	23.0	23.0	12.0	12.0	57.0	80	109.80
SKP-E 120-10	120 mm²	M10	10.5	15.5	17.7	27.0	27.0	13.0	14.5	67.0	50	149.00
SKP-E 120-12		M12	12.5	15.5	17.7	27.0	27.0	13.0	14.5	67.0	50	149.00
SKP-E 150-10	150 mm²	M10	10.5	16.5	19.3	28.0	29.0	16.5	16.5	74.0	40	265.00
SKP-E 150-12		M12	12.5	16.5	19.3	28.0	29.0	16.5	16.5	74.0	40	265.00
SKP-E 185-12	185 mm²	M12	12.5	18.5	21.3	30.0	34.0	17.0	18.0	79.0	30	304.00
SKP-E 185-16		M16	17.0	18.5	21.3	30.0	33.0	17.0	18.0	79.0	30	304.00
SKP-E 240-12	240 mm²	M12	12.5	21.0	24.6	35.0	38.0	17.0	18.0	86.0	25	416.50
SKP-E 240-16		M16	17.0	21.0	24.6	35.0	38.0	17.0	18.0	86.0	25	416.50

Standart Tip Bakır Ek Muflar

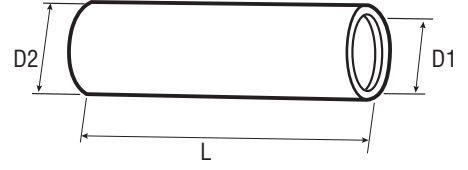

Ürün Kodu	Kablo Kesiti mm ²	D1 ±0.3	D2 ±0.3	L ±0.5	Kutu Adet	Adet Fiyat (TL)
SEM-ST006	6 mm ²	4.0	5.5	30.0	1000	19.60
SEM-ST010	10 mm ²	4.5	6.5	30.0	800	19.60
SEM-ST016	16 mm ²	5.5	7.7	35.0	500	29.50
SEM-ST025	25 mm ²	7.0	9.4	40.0	350	47.00
SEM-ST035	35 mm ²	8.2	10.8	45.0	200	67.70
SEM-ST050	50 mm ²	10.0	13.0	50.0	150	103.00
SEM-ST070	70 mm ²	11.5	14.5	55.0	100	140.50
SEM-ST095	95 mm ²	13.5	16.7	60.0	80	171.50
SEM-ST120	120 mm ²	15.5	19.0	65.0	50	237.50
SEM-ST150	150 mm ²	16.5	21.0	70.0	40	382.25
SEM-ST185	185 mm ²	18.5	23.0	75.0	30	470.50
SEM-ST240	240 mm ²	21.0	26.0	85.0	25	617.50
SEM-ST300	300 mm ²	23.5	28.5	100.0	20	735.00
SEM-ST400	400 mm ²	26.8	32.8	110.0	12	960.00

Tolerans değerleri tabloda ±0 olarak belirtilmiştir.

Ekonomik Tip Bakır Ek Muflar

Ürün Kodu	Kablo Kesiti mm ²	D1 ±0.3	D2 ±0.3	L ±0.5	Kutu Adet	Adet Fiyat (TL)
SEM-EK0016	16 mm ²	5.5	7.1	35.0	500	19.60
SEM-EK0025	25 mm ²	7.0	8.8	40.0	350	34.50
SEM-EK0035	35 mm ²	8.2	10.0	45.0	200	45.00
SEM-EK0050	50 mm ²	10.0	12.0	50.0	150	54.00
SEM-EK0070	70 mm ²	11.5	13.5	55.0	100	78.50
SEM-EK0095	95 mm ²	13.5	15.7	60.0	80	103.00
SEM-EK0120	120 mm ²	15.5	17.7	65.0	50	128.00
SEM-EK0150	150 mm ²	16.5	19.3	70.0	40	227.00
SEM-EK0185	185 mm ²	18.5	21.3	75.0	30	275.00
SEM-EK0240	240 mm ²	21.0	24.6	85.0	25	380.00
SEM-EK0300	300 mm ²	23.5	27.1	100.0	20	795.00

Tolerans değerleri tabloda ±0 olarak belirtilmiştir.

Fiyatlarımıza KDV Dahil Değildir.

DIN 46235 Sıkmalı Kablo Pabuçları

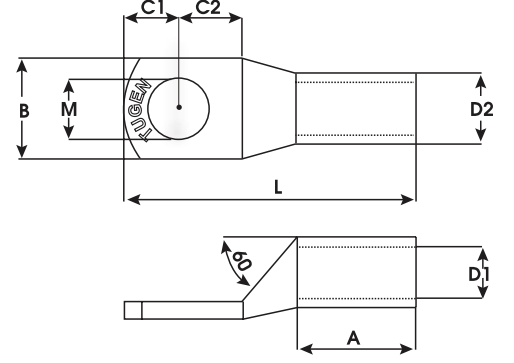

EN 13600 Standartında Bakır (CU-ETP) tavlı boru malzemeden üretilmiştir.
Bakır iletkenlik oranı %99.9'dur. 6-8 μ (micron) aralığında kalay kaplamalıdır.
Tolerans değerleri tabloda ± 0 olarak belirtilmiştir.

Ürün Kodu	Kablo Kesiti mm ²	Civata	M ± 0.2	D1 ± 0.3	D2 ± 0.3	A ± 0.5	B ± 1	C1 ± 0.3	C2 ± 0.3	L ± 0.5	Kutu Adet	Adet Fiyat (TL)
SKP-DIN-6-05	6 mm²	M5	5.5	3.8	5.5	10.0	8.5	7.0	7.0	31.0	1000	
SKP-DIN-6-06		M6	6.5	3.8	5.5	10.0	8.5	7.0	7.0	31.0	1000	
SKP-DIN-10-05	10 mm²	M5	5.5	4.5	6.5	13.0	9.0	7.0	8.5	34.0	800	
SKP-DIN-10-06		M6	6.5	4.5	6.5	13.0	9.0	7.0	8.5	34.0	800	
SKP-DIN-16-06	16 mm²	M6	6.5	5.5	8.5	20.0	13.0	8.0	8.0	44.0	500	
SKP-DIN-16-08		M8	8.5	5.5	8.5	20.0	13.0	10.0	10.0	46.0	500	
SKP-DIN-16-10		M10	10.5	5.5	8.5	20.0	17.0	12.0	12.0	48.0	500	
SKP-DIN-25-06	25 mm²	M6	6.5	7.0	10.0	20.0	14.0	8.0	8.0	46.0	350	
SKP-DIN-25-08		M8	8.5	7.0	10.0	20.0	16.0	10.0	10.0	48.0	350	
SKP-DIN-25-10		M10	10.5	7.0	10.0	20.0	17.0	12.0	12.0	50.0	350	
SKP-DIN-25-12		M12	12.5	7.0	10.0	20.0	19.0	13.0	13.0	51.0	350	
SKP-DIN-35-08	35 mm²	M8	8.5	8.2	12.5	20.0	17.0	10.0	10.0	52.0	200	
SKP-DIN-35-10		M10	10.5	8.2	12.5	20.0	19.0	12.0	12.0	54.0	200	
SKP-DIN-35-12		M12	12.5	8.2	12.5	20.0	21.0	13.0	13.0	55.0	200	
SKP-DIN-50-08	50 mm²	M8	8.5	10.0	14.5	28.0	20.0	10.0	10.0	62.0	150	
SKP-DIN-50-10		M10	10.5	10.0	14.5	28.0	22.0	12.0	12.0	64.0	150	
SKP-DIN-50-12		M12	12.5	10.0	14.5	28.0	24.0	13.0	13.0	65.0	150	
SKP-DIN-50-16		M16	17.0	10.0	14.5	28.0	28.0	16.0	16.0	68.0	150	
SKP-DIN-70-08	70 mm²	M8	8.5	11.5	16.5	28.0	24.0	10.0	10.0	65.0	100	
SKP-DIN-70-10		M10	10.5	11.5	16.5	28.0	24.0	12.0	12.0	67.0	100	
SKP-DIN-70-12		M12	12.5	11.5	16.5	28.0	24.0	13.0	13.0	68.0	100	
SKP-DIN-70-16		M16	17.0	11.5	16.5	28.0	30.0	16.0	16.0	71.0	100	
SKP-DIN-95-10	95 mm²	M10	10.5	13.5	19.0	35.0	28.0	12.0	12.0	77.0	80	
SKP-DIN-95-12		M12	12.5	13.5	19.0	35.0	28.0	12.0	12.0	77.0	80	
SKP-DIN-95-16		M16	17.0	13.5	19.0	35.0	32.0	14.0	14.0	79.0	80	

Ürün Kodu	Kablo Kesiti mm ²	Civata	M ±0.2	D1 ±0.3	D2 ±0.3	A ±0.5	B ±1	C1 ±0.3	C2 ±0.3	L ±0.5	Kutu Adet	Adet Fiyat (TL)
SKP-DIN-120-10	120 mm ²	M10	10.5	15.5	21.0	35.0	32.0	12.0	12.0	82.0	50	
SKP-DIN-120-12		M12	12.5	15.5	21.0	35.0	32.0	13.0	13.0	83.0	50	
SKP-DIN-120-16		M16	17.0	15.5	21.0	35.0	32.0	16.0	16.0	86.0	50	
SKP-DIN-120-20		M20	21.0	15.5	21.0	35.0	38.0	20.0	20.0	90.0	50	
SKP-DIN-150-10	150 mm ²	M10	10.5	17.0	23.5	35.0	34.0	12.0	12.0	90.0	30	
SKP-DIN-150-12		M12	12.5	17.0	23.5	35.0	34.0	13.0	13.0	91.0	30	
SKP-DIN-150-16		M16	17.0	17.0	23.5	35.0	34.0	16.0	16.0	94.0	30	
SKP-DIN-150-20		M20	21.0	17.0	23.5	35.0	40.0	20.0	20.0	98.0	30	
SKP-DIN-185-10	185 mm ²	M10	10.5	19.0	25.5	40.0	37.0	12.0	12.0	94.0	30	
SKP-DIN-185-12		M12	12.5	19.0	25.5	40.0	37.0	13.0	13.0	95.0	30	
SKP-DIN-185-16		M16	17.0	19.0	25.5	40.0	37.0	16.0	16.0	98.0	30	
SKP-DIN-185-20		M20	21.0	19.0	25.5	40.0	40.0	20.0	20.0	102.0	30	
SKP-DIN-240-12	240 mm ²	M12	12.5	21.5	29.0	40.0	42.0	13.0	13.0	105.0	25	
SKP-DIN-240-16		M16	17.0	21.5	29.0	40.0	42.0	16.0	16.0	108.0	25	
SKP-DIN-240-20		M20	21.0	21.5	29.0	40.0	45.0	20.0	20.0	112.0	25	
SKP-DIN-300-16	300 mm ²	M16	17.0	24.5	32.0	50.0	48.0	16.0	16.0	116.0	20	
SKP-DIN-300-20		M20	21.0	24.5	32.0	50.0	48.0	20.0	20.0	120.0	20	
SKP-DIN-400-16	400 mm ²	M16	17.0	27.5	38.5	70.0	55.0	16.0	16.0	131.0	12	
SKP-DIN-400-20		M20	21.0	27.5	38.5	70.0	55.0	20.0	20.0	135.0	12	
SKP-DIN-500-20	500 mm ²	M20	21.0	31.0	42.0	70.0	60.0	20.0	20.0	145.0	8	
SKP-DIN-625-20	625 mm ²	M20	21.0	34.5	44.0	80.0	60.0	20.0	20.0	155.0	6	



Fiyatlarımıza KDV Dahil Değildir.

45° Sıkmalı Kablo Pabuçları

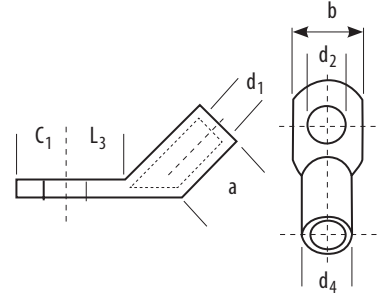

EN 13600 Standartında Bakır (CU-ETP) tavlı boru malzemeden üretilmiştir. Bakır iletkenlik oranı %99.9'dur. 6-8 μ (micron) aralığında kalay kaplamalıdır.

Ürün Kodu	Kablo Kesiti mm ²	Metrik	Ød2	ØD	Ød	E	L2	L1	Kutu Adedi	Adet Fiyat (USD)
SKP-L45 10-5	10 mm ²	M5	5.3	7.0	4.5	12.0	16.0	23.0	800	0.90
SKP-L45 10-6		M6	6.4	7.0	4.5	12.0	16.0	24.0	800	0.90
SKP-L45 10-8		M8	8.5	7.0	4.5	15.0	16.0	28.0	600	0.90
SKP-L45 16-6	16 mm ²	M6	6.4	8.5	5.5	14.0	20.0	24.0	600	1.42
SKP-L45 16-8		M8	8.5	8.5	5.5	15.0	20.0	28.0	500	1.42
SKP-L45 16-10		M10	10.5	8.5	5.5	18.0	20.0	31.0	450	1.68
SKP-L45 25-6	25 mm ²	M6	6.4	10.0	6.9	15.0	21.0	27.5	300	2.05
SKP-L45 25-8		M8	8.4	10.0	6.9	16.0	21.0	32.5	300	2.05
SKP-L45 25-10		M10	10.5	10.0	6.9	18.0	21.0	32.5	300	2.29
SKP-L45 35-6	35 mm ²	M6	6.4	12.0	8.5	17.0	24.0	28.5	250	3.00
SKP-L45 35-8		M8	8.5	12.0	8.5	17.0	24.0	34.0	250	3.00
SKP-L45 35-10		M10	10.5	12.0	8.5	20.0	24.0	34.0	200	3.61
SKP-L45 50-6	50 mm ²	M6	6.4	14.0	10.0	20.0	28.5	37.0	100	4.76
SKP-L45 50-8		M8	8.4	14.0	10.0	20.0	28.5	40.5	100	4.76
SKP-L45 50-10		M10	10.5	14.0	10.0	20.0	28.5	40.5	100	4.60
SKP-L45 50-12		M12	13.0	14.0	10.0	23.0	28.5	42.5	100	4.60
SKP-L45 70-8	70 mm ²	M8	8.5	16.5	12.0	24.0	31.0	43.0	100	5.55
SKP-L45 70-10		M10	10.5	16.5	12.0	24.0	31.0	43.0	100	5.55
SKP-L45 70-12		M12	13.0	16.5	12.0	24.0	31.0	44.5	100	5.83
SKP-L45 95-8	95 mm ²	M8	8.5	18.0	13.5	26.0	35.0	44.5	75	6.58
SKP-L45 95-10		M10	10.5	18.0	13.5	26.0	35.0	44.5	75	6.58
SKP-L45 95-12		M12	13.0	18.0	13.5	26.0	35.0	46.5	75	6.58
SKP-L45 120-10	120 mm ²	M10	10.5	19.5	15.0	29.0	35.5	49.0	75	8.21
SKP-L45 120-12		M12	13.0	19.5	15.0	29.0	35.5	49.0	75	8.21
SKP-L45 150-10	150 mm ²	M10	10.5	21.0	16.5	31.0	40.0	48.0	50	9.71
SKP-L45 150-12		M12	13.0	21.0	16.5	31.0	40.0	51.0	50	9.71
SKP-L45 150-16		M16	17.0	21.0	16.5	31.0	40.0	56.0	40	9.71
SKP-L45 185-10	185 mm ²	M10	10.5	24.0	19.0	35.0	46.0	58.5	40	13.90
SKP-L45 185-12		M12	13.0	24.0	19.0	35.0	46.0	58.5	40	13.90
SKP-L45 185-16		M16	17.0	24.0	19.0	35.0	46.0	65.0	40	13.90
SKP-L45 240-12	240 mm ²	M12	13.0	26.0	21.0	40.0	50.0	54.0	30	15.90
SKP-L45 240-16		M16	17.0	26.0	21.0	40.0	50.0	60.0	30	15.90



90° Sıkmalı Kablo Pabuçları

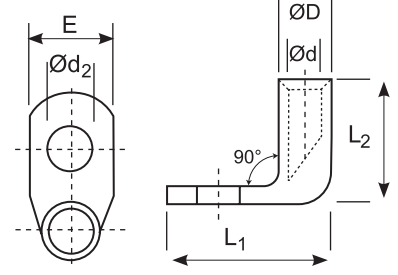

EN 13600 Standartında Bakır (CU-ETP) tavlı boru malzemeden üretilmiştir.
Bakır iletkenlik oranı %99.9'dur. 6-8 µ (micron) aralığında kalay kaplamalıdır.

Ürün Kodu	Kablo Kesiti mm ²	Metrik	Ød2	ØD	Ød	E	L2	L1	Kutu Adedi	Adet Fiyat (USD)
SKP-L90 10-5	10 mm ²	M5	5.3	7.0	4.5	12.0	16.0	23.0	800	0.90
SKP-L90 10-6		M6	6.4	7.0	4.5	12.0	16.0	24.0	800	0.90
SKP-L90 10-8		M8	8.5	7.0	4.5	15.0	16.0	28.0	600	0.90
SKP-L90 16-6	16 mm ²	M6	6.4	8.5	5.5	14.0	20.0	24.0	600	1.42
SKP-L90 16-8		M8	8.5	8.5	5.5	15.0	20.0	28.0	500	1.42
SKP-L90 16-10		M10	10.5	8.5	5.5	18.0	20.0	31.0	450	1.68
SKP-L90 25-6	25 mm ²	M6	6.4	10.0	6.9	15.0	21.0	27.5	300	2.05
SKP-L90 25-8		M8	8.4	10.0	6.9	16.0	21.0	32.5	300	2.05
SKP-L90 25-10		M10	10.5	10.0	6.9	18.0	21.0	32.5	300	2.29
SKP-L90 35-6	35 mm ²	M6	6.4	12.0	8.5	17.0	24.0	28.5	250	3.00
SKP-L90 35-8		M8	8.5	12.0	8.5	17.0	24.0	34.0	250	3.00
SKP-L90 35-10		M10	10.5	12.0	8.5	20.0	24.0	34.0	200	3.61
SKP-L90 50-6	50 mm ²	M6	6.4	14.0	10.0	20.0	28.5	37.0	100	4.76
SKP-L90 50-8		M8	8.4	14.0	10.0	20.0	28.5	40.5	100	4.76
SKP-L90 50-10		M10	10.5	14.0	10.0	20.0	28.5	40.5	100	4.60
SKP-L90 50-12		M12	13.0	14.0	10.0	23.0	28.5	42.5	100	4.60
SKP-L90 70-8	70 mm ²	M8	8.5	16.5	12.0	24.0	31.0	43.0	100	5.55
SKP-L90 70-10		M10	10.5	16.5	12.0	24.0	31.0	43.0	100	5.55
SKP-L90 70-12		M12	13.0	16.5	12.0	24.0	31.0	44.5	100	5.83
SKP-L90 95-8	95 mm ²	M8	8.5	18.0	13.5	26.0	35.0	44.5	75	6.58
SKP-L90 95-10		M10	10.5	18.0	13.5	26.0	35.0	44.5	75	6.58
SKP-L90 95-12		M12	13.0	18.0	13.5	26.0	35.0	46.5	75	6.58
SKP-L90 120-10	120 mm ²	M10	10.5	19.5	15.0	29.0	35.5	49.0	75	8.21
SKP-L90 120-12		M12	13.0	19.5	15.0	29.0	35.5	49.0	75	8.21
SKP-L90 150-10	150 mm ²	M10	10.5	21.0	16.5	31.0	40.0	48.0	50	9.71
SKP-L90 150-12		M12	13.0	21.0	16.5	31.0	40.0	51.0	50	9.71
SKP-L90 150-16		M16	17.0	21.0	16.5	31.0	40.0	56.0	40	9.71
SKP-L90 185-10	185 mm ²	M10	10.5	24.0	19.0	35.0	46.0	58.5	40	13.90
SKP-L90 185-12		M12	13.0	24.0	19.0	35.0	46.0	58.5	40	13.90
SKP-L90 185-16		M16	17.0	24.0	19.0	35.0	46.0	65.0	40	13.90
SKP-L90 240-12	240 mm ²	M12	13.0	26.0	21.0	40.0	50.0	54.0	30	15.90
SKP-L90 240-16		M16	17.0	26.0	21.0	40.0	50.0	60.0	30	15.90

Dar Girişli Kablo Pabuçları

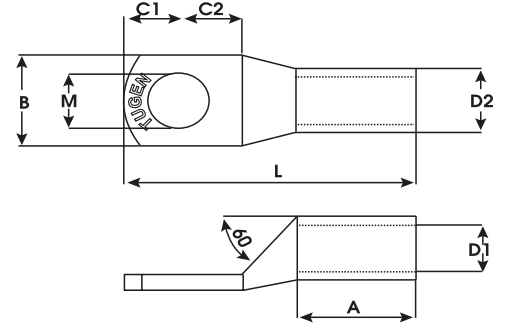

EN 13600 Standartında Bakır (CU-ETP) tavlı boru malzemeden üretilmiştir.
Bakır iletkenlik oranı %99.9'dur. 6-8 µ (micron) aralığında kalay kaplamalıdır.
Tolerans değerleri tabloda ± 0 olarak belirtilmiştir.

Ürün Kodu	Kablo Kesiti mm ²	Civata	M ± 0.2	D1 ± 0.3	D2 ± 0.3	A ± 0.5	B ± 1	C1 ± 0.3	C2 ± 0.3	L ± 0.5	Kutu Adet	Adet Fiyat (TL)
SKP-DAR-35-06	35 mm ²	M6	6.5	8.2	10.8	19.0	12.0	8.3	9.7	44.0	150	114.00
SKP-DAR-35-08		M8	8.5	8.2	10.8	19.0	14.0	8.3	9.7	44.0	150	114.00
SKP-DAR-50-06	50 mm ²	M6	6.5	10.0	13.0	21.0	14.5	8.3	9.7	47.5	120	172.00
SKP-DAR-50-08		M8	8.5	10.0	13.0	21.0	14.5	8.3	9.7	47.5	120	172.00
SKP-DAR-50-10		M10	10.5	10.0	13.0	21.0	16.0	10.0	12.0	51.5	120	172.00
SKP-DAR-70-08	70 mm ²	M8	8.5	11.5	14.5	23.0	16.0	10.0	10.0	52.0	80	227.00
SKP-DAR-70-10		M10	10.5	11.5	14.5	23.0	16.0	10.0	12.0	54.0	80	227.00
SKP-DAR-70-12		M12	12.5	11.5	14.5	23.0	18.0	10.0	12.0	54.0	80	284.00
SKP-DAR-95-08	95 mm ²	M8	8.5	13.5	16.7	25.0	18.5	12.0	12.0	59.0	60	312.50
SKP-DAR-95-10		M10	10.5	13.5	16.7	25.0	18.5	12.0	12.0	59.0	60	312.50
SKP-DAR-95-12		M12	12.5	13.5	16.7	25.0	19.0	12.0	12.0	59.0	60	312.50
SKP-DAR-120-08	120 mm ²	M8	8.5	15.5	19.0	29.0	21.0	13.0	14.5	69.0	50	362.00
SKP-DAR-120-10		M10	10.5	15.5	19.0	29.0	21.0	13.0	14.5	69.0	50	362.00
SKP-DAR-120-12		M12	12.5	15.5	19.0	29.0	21.0	13.0	14.5	69.0	50	362.00
SKP-DAR-120-14		M14	14.5	15.5	19.0	29.0	21.0	13.0	14.5	69.0	50	377.00
SKP-DAR-150-08	150 mm ²	M8	8.5	16.5	21.0	30.0	23.0	16.5	16.5	76.0	30	474.50
SKP-DAR-150-10		M10	10.5	16.5	21.0	30.0	23.0	16.5	16.5	76.0	30	474.50
SKP-DAR-150-12		M12	12.5	16.5	21.0	30.0	23.0	16.5	16.5	76.0	30	474.50
SKP-DAR-150-14		M14	12.5	16.5	21.0	30.0	23.0	16.5	16.5	76.0	30	489.50
SKP-DAR-185-10	185 mm ²	M10	10.5	18.5	23.0	32.0	25.5	17.0	18.0	81.0	25	688.00
SKP-DAR-185-12		M12	12.5	18.5	23.0	32.0	25.5	17.0	18.0	81.0	25	688.00
SKP-DAR-185-14		M14	14.5	18.5	23.0	32.0	25.5	17.0	18.0	81.0	25	688.00
SKP-DAR-185-16		M16	17.0	18.5	23.0	32.0	25.5	17.0	18.0	81.0	25	688.00
SKP-DAR-240-10	240 mm ²	M10	10.5	21.0	26.0	37.0	28.5	17.0	18.0	88.0	25	852.00
SKP-DAR-240-12		M12	12.5	21.0	26.0	37.0	28.5	17.0	18.0	88.0	25	852.00
SKP-DAR-240-14		M14	14.5	21.0	26.0	37.0	28.5	17.0	18.0	88.0	25	852.00
SKP-DAR-240-16		M16	17.0	21.0	26.0	37.0	29.0	17.0	18.0	88.0	25	852.00

1990' dan günümüze...

“KUSURSUZ BAĞLANTILAR İÇİN SINIRSIZ SEÇENEKLER”



73



JEESSOON
® TERMINALS CO., LTD

www.tugen.com.tr

DIN 46234 Kaynaklı Yuvarlak Kablo Ucu

DIN 46234 Norm bakır (CU-ETP) malzemeden üretilmiştir.
125 °C derece ısıya dayanıklıdır.

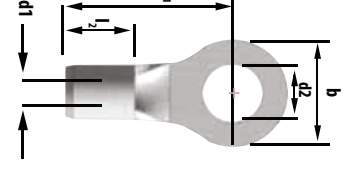

Sip. Kodu	Kablo Kesiti (mm ²)	Metrik Ölçüsü	Ölçüler (mm)					Kutu Adedi	Adet Fiyat (USD)
			d1	d2	b	l1	l2		
DR3-1NB	0,5-1,5 mm ²	M3	1.6	3,2	6.0	10.8	4.8	1.000	0.082
DR3,5-1NB		M3.5	1.6	3,7	6.0	10.8	4.8	1.000	0.085
DR4-1NB		M4	1.6	4,3	8.0	11.8	4.8	1.000	0.087
DR5-1NB		M5	1.6	5,3	10.0	12.8	4.8	1.000	0.105
DR6-1NB		M6	1.6	6,5	11.0	14.8	4.8	1.000	0.120
DR8-1NB		M8	1.6	8,4	14.0	17.0	4.8	1.000	0.145
DR3-2NB	1,5-2,5 mm ²	M3	2.3	3,2	6.0	10.8	4.8	1.000	0.084
DR4-2NB		M4	2.3	4,3	8.0	11.8	4.8	1.000	0.092
DR5-2NB		M5	2.3	5,3	10.0	13.8	4.8	1.000	0.110
DR6-2NB		M6	2.3	6,5	11.0	15.8	4.8	1.000	0.136
DR8-2NB		M8	2.3	8,4	14.0	16.8	4.8	1.000	0.170
DR10-2NB		M10	2.3	10,5	15.0	17.0	4.8	1.000	0.227
DR12-2NB	M12	2.3	12,0	18.0	20.0	4.8	1.000	0.230	
DR4-6NB	4.0-6.0 mm ²	M4	3.6	4,3	8.0	14.0	6.0	1.000	0.193
DR5-6NB		M5	3.6	5,3	10.0	15.0	6.0	1.000	0.194
DR6-6NB		M6	3.6	6,5	11.0	16.0	6.0	1.000	0.200
DR8-6NB		M8	3.6	8,4	14.0	19.0	6.0	1.000	0.249
DR10-6NB		M10	3.6	10,5	18.0	21.0	6.0	1.000	0.298
DR12-6NB		M12	3.6	13,0	18.0	21.0	6.0	1.000	0.300
DR5-10NB	10.0 mm ²	M5	4.5	5,3	10.0	16.0	8.0	100	0.260
DR6-10NB		M6	4.5	6,5	11.0	17.0	8.0	100	0.270
DR8-10NB		M8	4.5	8,4	14.0	20.0	8.0	100	0.310
DR10-10NB		M10	4.5	10,5	18.0	21.0	8.0	100	0.368
DR12-10NB	M12	4.5	13,0	22.0	23.0	8.0	100	0.450	
DR5-16NB	16.0 mm ²	M5	5.8	5,3	11.0	20.0	10.0	100	0.420
DR6-16NB		M6	5.8	6,5	11.0	20.0	10.0	100	0.420
DR8-16NB		M8	5.8	8,4	14.0	22.0	10.0	100	0.440
DR10-16NB		M10	5.8	10,5	18.0	24.0	10.0	100	0.520
DR12-16NB	M12	5.8	13,0	22.0	26.0	10.0	100	0.550	
DR5-25NB	25.0 mm ²	M5	7.5	5,3	12.0	25.0	11.0	100	0.680
DR6-25NB		M6	7.5	6,5	12.0	25.0	11.0	100	0.680
DR8-25NB		M8	7.5	8,4	16.0	25.0	11.0	100	0.680
DR10-25NB		M10	7.5	10,5	18.0	26.0	11.0	100	0.850
DR12-25NB		M12	7.5	13,0	22.0	31.0	11.0	100	1.020
DR16-25NB		M16	7.5	17,0	28.0	35.0	11.0	100	1.200



DIN 46234 Kaynaklı Yuvarlak Kablo Ucu

DIN 46234 Norm bakır (CU-ETP) malzemedен üretilmiştir.
125 °C derece ısıya dayanıklıdır.

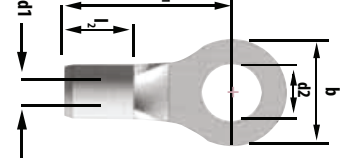

Sip. Kodu	Ölçüler (mm)							Kutu Adedi	Adet Fiyat (USD)
	Kablo Kesiti (mm ²)	Metrik Ölçüsü	d1	d2	b	l1	l2		
DR6-35NB	35.0 mm ²	M6	9.0	6.5	15.0	26.0	12.0	100	1.020
DR8-35NB		M8	9.0	8.4	16.0	26.0	12.0	100	1.020
DR10-35NB		M10	9.0	10.5	18.0	27.0	12.0	100	1.020
DR12-35NB		M12	9.0	13.0	22.0	31.0	12.0	100	1.200
DR16-35NB		M16	9.0	17.0	28.0	35.0	12.0	100	1.400
DR6-50NB	50.0 mm ²	M6	11.0	6.5	18.0	34.0	16.0	100	1.790
DR8-50NB		M8	11.0	8.4	18.0	34.0	16.0	100	1.790
DR10-50NB		M10	11.0	10.5	18.0	34.0	16.0	100	1.790
DR12-50NB		M12	11.0	13.0	22.0	36.0	16.0	100	1.800
DR16-50NB		M16	11.0	17.0	22.0	40.0	16.0	100	2.300
DR6-70NB	70 mm ²	M6	13.0	6.5	22.0	38.0	18.0	100	2.540
DR8-70NB		M8	13.0	8.4	22.0	38.0	18.0	100	2.540
DR10-70NB		M10	13.0	10.5	22.0	38.0	18.0	100	2.650
DR12-70NB		M12	13.0	13.0	22.0	38.0	18.0	100	2.650
DR16-70NB		M16	13.0	17.0	28.0	42.0	18.0	100	2.700
DR8-95NB	95 mm ²	M8	15.0	8.4	24.0	42.0	20.0	100	3.850
DR10-95NB		M10	15.0	10.5	24.0	42.0	20.0	100	3.850
DR12-95NB		M12	15.0	13.0	24.0	42.0	20.0	100	3.900
DR16-95NB		M16	15.0	17.0	28.0	44.0	20.0	100	3.950
DR8-120NB	120 mm ²	M8	16.5	8.4	24.0	44.0	22.0	50	5.650
DR10-120NB		M10	16.5	10.5	24.0	44.0	22.0	50	5.650
DR12-120NB		M12	16.5	13.0	24.0	44.0	22.0	50	5.700
DR16-120NB		M16	16.5	17.0	28.0	48.0	22.0	50	6.050
DR10-150NB	150 mm ²	M10	19.0	10.5	30.0	50.0	24.0	50	9.800
DR12-150NB		M12	19.0	13.0	30.0	50.0	24.0	50	9.800
DR16-150NB		M16	19.0	17.0	30.0	50.0	24.0	50	9.800
DR10-185NB	185 mm ²	M10	21.0	10.5	36.0	50.0	28.0	50	12.600
DR12-185NB		M12	21.0	13.0	36.0	50.0	28.0	50	12.600
DR16-185NB		M16	21.0	17.0	36.0	50.0	28.0	50	12.600
DR12-240NB	240 mm ²	M12	23.5	13.0	38.0	56.0	32.0	50	15.100
DR16-240NB		M16	23.5	17.0	38.0	56.0	32.0	50	16.500

Fiyatlarımıza KDV Dahil Değildir.

TGN Bimetal (Al/Cu) Kablo Pabuçları

*Ekstra Kalın Serisi Stoklarımızda Mevcuttur.

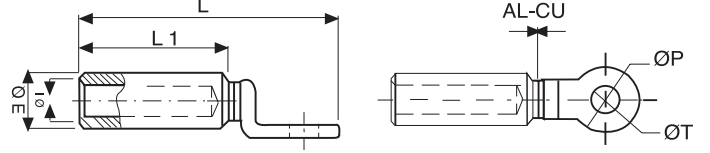

Bakır oranı %99.9 Alüminyum oranı %99.5 - DIN 48201 Norm Alüminyum kabloya uygundur. -DIN 46329 Norm boru ölçüsüne uygundur. - Sızdırmazlık macunu ile doldurulmuştur.

Ürün Kodu	Kablo Kesiti mm ²	Ölçüler					Kutu Adet	Adet Fiyat (USD)
		ØE	ØI	L	ØT	L1		
TGN-TBF-16	16 mm ²	16	5,5	85	10,5	43	80	3.50
TGN-TBF-25	25 mm ²	16	6,5	85	10,5	43	80	3.50
TGN-TBF-35	35 mm ²	16	8	85	10,5	43	80	3.50
TGN-TBF-50	50 mm ²	20	9	90	12,8	43	60	4.50
TGN-TBF-70	70 mm ²	20	11	90	12,8	43	60	4.50
TGN-TBF-95	95 mm ²	20	12,5	90	12,8	43	60	4.50
TGN-TBF-120	120 mm ²	25	13,7	115	12,8	59	30	7.30
TGN-TBF-150	150 mm ²	25	15,5	115	12,8	59	30	7.30
TGN-TBF-185	185 mm ²	32	17	122	12,8	60	15	14.30
TGN-TBF-240	240 mm ²	32	19,5	122	12,8	60	15	14.30
TGN-TBF-300	300 mm ²	34	23,3	127	16,5	65	10	21.20
TGN-TBF-400	400 mm ²	40	26	160	16,5	90	10	22.15
TGN-TBF-500	500 mm ²	40	29,1	160	16,5	90	5	77.90
TGN-TBF-630	630 mm ²	47	32,5	200	16,5	94	5	105.20

*Ürünlerimizin ölçülerini dikkate alınız



Fiyatlarımıza KDV Dahil Değildir.

TGN Dargirişli Bimetal (Al/Cu) Kablo Pabuçları

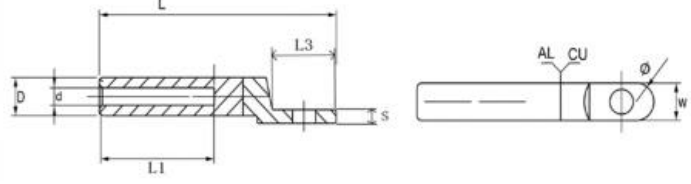
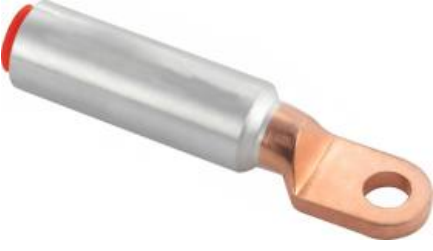

Ürün Kodu	Kablo Kesiti mm ²	Ölçüler					Kutu Adet	Adet Fiyat (TL)
		ØE	ØI	L	ØT	L1		
TGN-TDBF-16	16 mm ²	16	6	80	8.5	38	80	126.00
TGN-TDBF-25	25 mm ²	16	7	80	8.5	38	80	126.00
TGN-TDBF-35	35 mm ²	16	8,5	80	8.5	38	80	132.00
TGN-TDBF-50	50 mm ²	20	9,8	89	8.5	43	60	168.00
TGN-TDBF-70	70 mm ²	20	11,6	89	8.5	43	60	168.00
TGN-TDBF-95	95 mm ²	20	13,8	89	8.5	43	60	168.00
TGN-TDBF-120	120 mm ²	25	15,5	114	10.5	60	30	276.00
TGN-TDBF-150	150 mm ²	25	17	114	10.5	60	30	276.00
TGN-TDBF-185	185 mm ²	32	18,5	125	10.5	60	15	450.00
TGN-TDBF-240	240 mm ²	32	21,5	125	10.5	60	15	450.00

TGN Bimetal (Al/Cu) Kablo Ek Mufları

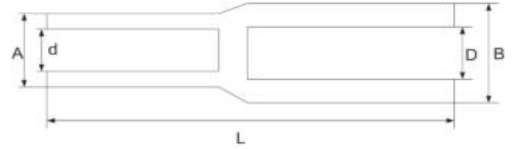

Ürün Kodu	AL Kablo Kesiti mm ²	CU Kablo Kesiti mm ²	Ölçüler			Kutu Adet	Adet Fiyat (USD)
			d	D	L		
TGN-GTL-16/L10	16 mm²	10 mm²	5,7	6,5	70	200	1.85
TGN-GTL-25/L16	25 mm²	10 mm²	6,5	7,5	75	150	2.20
TGN-GTL-35/L25	35 mm²	16 mm²	7,5	8,5	84	150	3.35



Fiyatlarımıza KDV Dahil Değildir.

Kaynaklı Çatal Kablo Ucu

DIN 46234 Norm bakır (CU-ETP) malzemeden üretilmiştir.
 125 °C derece ısıya dayanıklıdır.

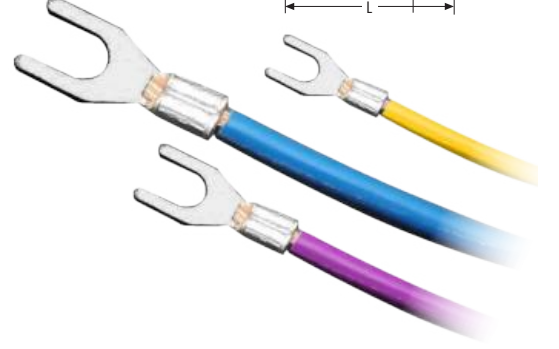
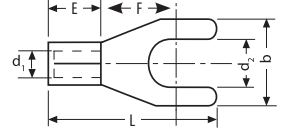

Sipariş Kodu	Kablo Kesiti (mm ²)	Metrik Ölçüsü (d2)	Ölçüler						Kutu Adedi	Adet Fiyatı (USD)
			B	L	F	E	D	d1		
S1-3 NB	0.5-1.0 mm ²	3.2	5.8	16.0	6.3	10.0	5.0	1.7	1.000	0.088
S1-4 SNB		4.3	7.2	16.0	6.3	10.0	5.0	1.7	1.000	0.100
S1-5 SNB		5.3	8.0	16.0	7.0	10.0	5.0	1.7	1.000	0.113
S1-6 SNB		6.5	9.5	22.2	7.0	10.0	5.0	1.7	1.000	0.125
S1-8 NB	1.5-2.5 mm ²	8.4	12.0	16.0	11.0	10.0	5.0	1.7	1.000	0.175
S2-3 NB		3.2	5.8	16.2	6.3	10.0	5.0	2.3	1.000	0.125
S2-4 SNB		4.3	7.2	16.2	6.5	10.0	5.0	2.3	1.000	0.125
S2-5 SNB		5.3	8.5	17.0	7.3	10.0	5.0	2.3	1.000	0.138
S2-6 SNB	4.0-6.0 mm ²	6.5	9.5	17.0	7.3	10.0	5.0	2.3	1.000	0.150
S2-8 NB		8.4	12.0	22.0	11.0	10.0	5.0	2.3	1.000	0.213
S5-4 SNB		4.3	8.5	18.7	7.5	10.0	6.0	3.4	500	0.230
S5-5 NB		5.3	9.5	18.7	7.5	10.0	6.0	3.4	500	0.250
S5-6 SNB	10.0 mm ²	6.5	9.5	18.7	7.5	10.0	6.0	3.4	500	0.300
S5-8 NB		8.4	13.5	23.5	10.5	10.0	6.0	3.4	500	0.375
S8-4 NB		4.3	8.2	20.5	8.1	10.0	8.5	4.5	500	0.563
S8-5 NB		5.3	9.0	20.5	8.1	10.0	8.5	4.5	500	0.650
S8-6 NB	6.5	10.8	22.5	8.6	10.0	8.5	4.5	500	0.730	

DIN 46230 Kaynaklı İğne Tip Kablo Ucu

DIN 46230 Norm bakır (CU-ETP) malzemeden üretilmiştir.
 125 °C derece ısıya dayanıklıdır.

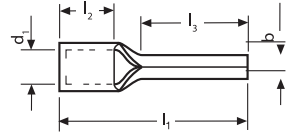

Sipariş Kodu	Kablo Kesiti (mm ²)	Ölçüler (mm)					Kutu Adedi	Adet Fiyatı (USD)
		d1	l1	b	l2	l3		
DPT12-10NB	10 mm ²	4.5	25.0	4.3	8.0	11.0	100	0.43
DPT13-16NB	16 mm ²	5.8	26.0	5.5	10.0	15.0	100	0.72
DPT15-25NB	25 mm ²	7.0	34.0	7.0	14.0	15.0	100	1.05
DPT20-35NB	35 mm ²	8.2	40.0	8.0	16.0	20.0	50	1.80
DPT20-50NB	50 mm ²	9.5	45.0	9.5	19.0	20.0	50	2.70
DPT25-70NB	70 mm ²	11.2	55.0	11.0	24.0	23.0	50	4.05

Alüminyum Kablo Pabuçları

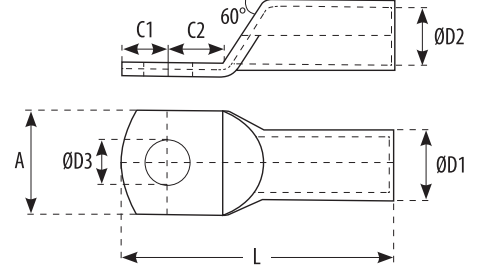

Ürün Kodu	Kablo Kesiti mm ²	Civata	Ölçüler				Kutu Adet	Adet Fiyat (TL)
			D3	D2	D1	L		
SKPA-16-06	16 mm²	M8	6,5	6	10	60	200	
SKPA-25-08	25 mm²	M8	8,5	7	12	70	150	
SKPA-35-08	35 mm²	M8	8,5	8	14	76	100	
SKPA-50-10	50 mm²	M10	10,5	10	16	83	75	
SKPA-70-10	70 mm²	M10	10,5	12	16	97	50	
SKPA-95-12	95 mm²	M12	13	13,4	18	109	50	
SKPA-120-12	120 mm²	M12	13	16	20	109	40	
SKPA-150-12	150 mm²	M12	13	17	22	119	25	
SKPA-185-16	185 mm²	M16	17	18	26	125	20	
SKPA-240-16	240 mm²	M16	17	22	32	142	20	

Alüminyum Ek Muflar

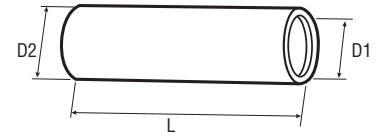

Ürün Kodu	Kablo Kesiti mm ²	Ölçüler			Kutu Adet	Adet Fiyat (TL)
		D2	D1	L		
SMUFA-016	16 mm²	6,5	6	62	200	
SMUFA-025	25 mm²	8,5	7	72	125	
SMUFA-035	35 mm²	8,5	8	78	100	
SMUFA-050	50 mm²	10,5	10	85	75	
SMUFA-070	70 mm²	10,5	12	100	50	
SMUFA-095	95 mm²	13	13,4	111	40	
SMUFA-120	120 mm²	13	16	113	25	
SMUFA-150	150 mm²	13	17	121	20	
SMUFA-185	185 mm²	17	18	127	15	
SMUFA-240	240 mm²	17	22	144	15	

Otomat Barası Test Belgelerimiz



Lvt
Test Laboratuvarları

LVT Test Laboratuvarları Ltd. Şti.
www.lvt.com.tr
Sarıy Modern Keresitçiler Sarıy Sitesi 4. Cadde No:9 Kazan / ANKARA
Tel: 0 312 815 11 72 Faks: 0 312 815 11 74

DENEY RAPORU
Test Report



TÜRKAK
T.C. EKİŞİSİ
T.C. EKİŞİSİ

AB-0341-T
LVT.D.15-0190-R.01
04-15

1/30

Müşteri Client	: 2U ELEKTRİK ELEKTRONİK SAN. VE TİC. LTD. ŞTİ.
Adres Address	: İKİTELLİ ORG. SAN. BÖL. MARMARA SAN. SİT. E BLOK NO:8 İKİTELLİ / İSTANBUL
İmalatçı Manufacturer	: 2U ELEKTRİK ELEKTRONİK SAN. VE TİC. LTD. ŞTİ.
Deney Numunesi Test Sample	: TRİFAZE W-OTOMAT BARASI
Marka Trade Mark	: 2U
Deney Metodu Test Method	: TS EN 61439-1:2012, AC:2014, T1:2014
Deney Tarihi Date of Test	: 10.03.2015 – 18.03.2015
Toplam Sayfa Sayısı Total Number of Pages	: 30

Türk Akreditasyon Kurumu (TÜRKAK) deney raporlarının tanınması konusunda Avrupa Akreditasyon Birliği (EA) ve Uluslararası Laboratuvar Akreditasyon Birliği (ILAC) ile karşılıklı tanınma anlaşmalarını imzalamıştır. The Turkish Accreditation Agency (TÜRKAK) is signatory to the multilateral agreements of the European co-operation for the Accreditation (EA) and of the International Laboratory Accreditation (ILAC) for the Mutual recognition of calibration certificates.

Deney ve / veya ölçüm sonuçları, genişletilmiş ölçüm belirsizlikleri (talep halinde) ve deney metotları, bu raporun tamamlayıcı kısmı olan takip eden sayfalarda verilmektedir. The test and / or measurements results, the uncertainties (if required) with confidence probability and test methods are given on the following pages which are part of this report.

Mühür Seal	Tarih Date	Deney Sorumlusu Person in Charge of Test	Laboratuvar Müdürü Head of Testing Laboratory
	07/04/2015	Cahit GÖNSEL	Ata Gürül ARSLANLI

Bu rapor, Laboratuvarımızın yazılı izni olmadan kimsen kopyalanıp çoğaltılamaz. İmzasız ve mührüzsüz raporlar geçersizdir. This report shall not be reproduced other than in full except with the permission of the laboratory. Testing reports without signature and seal are not valid. FR.32 / REV04



Nötr Vidalı Topraklama Baraları

Sipariş Kodu	Uzunluk	Modül	Kalınlık	Kutu Adedi	Adet Fiyatı (TL)
TOP/B-1,5 / 31	100 cm	31 Vida	1,5 x 15.0	25	900.00
TOP/B-1,5 / 61	100 cm	61 Vida	1,5 x 15.0	25	1105.00
TOP/B-2,0 / 31	100 cm	31 Vida	2,0 x 15.0	25	1150.00
TOP/B-2,0 / 61	100 cm	61 Vida	2,0 x 15.0	25	1320.00
TOP/B-3,0 / 31	100 cm	31 Vida	3,0 x 15.0	25	1610.00
TOP/B-3,0 / 61	100 cm	61 Vida	3,0 x 15.0	25	1790.00

(Nötr) Vidalı Topraklama Bara Mesnedi

Sipariş Kodu	Cinsi	K. Ad.	Adet Fiyatı (TL)
3091	Kumanda Bara Mesnedi	100	28.50



Müşterek Otomat Baraları

İstenilen kutup sayılarına göre üretim imkanı...

Monofaze Erkek İzoleli Baralar

Sipariş Kodu	Uzunluk	Modül	Bakır Kalınlığı	Akım Değeri	Kutu Adedi	Adet Fiyatı (TL)
MON-30 / 0,8	53 cm	30 Otomat için	0,8 mm	63 A	30	239.00
MON-60 / 0,8	106 cm	60 Oto mat için	0,8 mm	63 A	30	479.00
MON-30 / 1,0	53 cm	30 Otomat için	1,0 mm	80 A	30	320.00
MON-60 / 1,0	106 cm	60 Oto mat için	1,0 mm	80 A	30	590.00
MON-30 / 1,5	53 cm	30 Otomat için	1,5 mm	100 A	30	465.00
MON-60 / 1,5	106 cm	60 Otomat için	1,5 mm	100 A	30	865.00

İki Fazlı Erkek İzoleli Baralar

Sipariş Kodu	Uzunluk	Modül	Bakır Kalınlığı	Akım Değeri	Kutu Adedi	Adet Fiyatı (TL)
DİF-15 / 1,0	53 cm	15 Grup için	1,0 mm	80 A	10	850.00
DİF-MT / 1,0	100 cm	28 Grup için	1,0 mm	80 A	10	1590.00
DİF-15 / 1,5	53 cm	15 Grup için	1,5 mm	100 A	10	1185.00
DİF-MT / 1,5	100 cm	28 Grup için	1,5 mm	100 A	10	2210.00

Trifaze Erkek İzoleli Baralar

Sipariş Kodu	Uzunluk	Modül	Bakır Kalınlığı	Akım Değeri	Kutu Adedi	Adet Fiyatı (TL)
TRİ-10 / 0,8	53 cm	10 Grup için	0,8 mm	63 A	25	745.00
TRİ-20 / 0,8	106 cm	20 Grup için	0,8 mm	63 A	25	1495.00
TRİ-02 / 1,0	11 cm	2 Grup için	1,0 mm	80 A	50	
TRİ-04 / 1,0	22 cm	4 Grup için	1,0 mm	80 A	20	
TRİ-06 / 1,0	33 cm	6 Grup için	1,0 mm	80 A	10	
TRİ-08 / 1,0	44 cm	8 Grup için	1,0 mm	80 A	10	
TRİ-10 / 1,0	53 cm	10 Grup için	1,0 mm	80 A	10	900.00
TRİ-20 / 1,0	106 cm	20 Grup için	1,0 mm	80 A	8	1795.00
TRİ-38 / 1,0	200 cm	38 Grup için	1,0 mm	80 A	8	4000.00
TRİ-02 / 1,5	11 cm	2 Grup için	1,5 mm	100 A	50	
TRİ-04 / 1,5	22 cm	4 Grup için	1,5 mm	100 A	20	
TRİ-06 / 1,5	33 cm	6 Grup için	1,5 mm	100 A	10	
TRİ-08 / 1,5	44 cm	8 Grup için	1,5 mm	100 A	10	
TRİ-10 / 1,5	53 cm	10 Grup için	1,5 mm	100 A	10	1340.00
TRİ-20 / 1,5	106 cm	20 Grup için	1,5 mm	100 A	8	2700.00
TRİ-38 / 1,5	200 cm	38 Grup için	1,5 mm	100 A	8	5900.00

Bara Aksesuarları

Sipariş Kodu	Kutu Adedi	Adet Fiyatı (TL)
TRİFAZE BARA TAPASI	500	12.50
MONOFAZE BARA TAPASI	1000	9.00

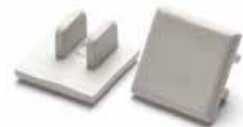
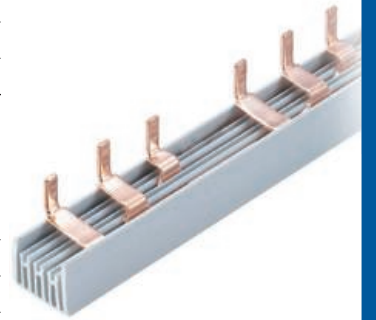
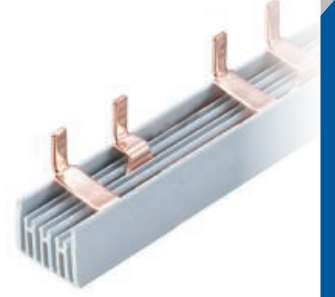



İzoleleli Kablo Yüksükleri

Cord End Terminals



İzoleli Kablo Yüksükleri

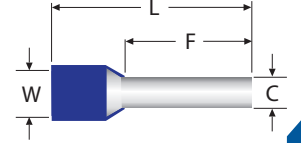

JEESON
 ® TERMINALS CO., LTD

DIN 46228 standardı, bakır (Cu-ETP) malzemeden kalay kaplıdır.
 Polyamid izoleli, -40 °C- +105 °C çalışma sıcaklığına uygundur.





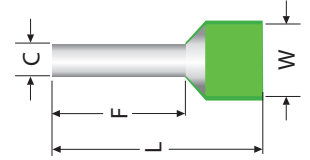























RENK NORMLARI			Sipariş Kodu	Kablo Kesiti	F	L	C	W	Kutu Adedi	Adet Fiyatı (TL)
FRANSIZ	ALMAN	DIN								
	gri		LT-001408	0.14 mm²	8.0	12.0	0.70	1.6	1.000	1.20
mor	turkuaz		LT-002508	0.25 mm²	8.0	12.0	0.75	1.9	1.000	1.20
pembe	turkuaz		LT-003406	0.34 mm²	6.0	10.0	0.80	1.9	1.000	1.20
beyaz	turuncu	beyaz	LT-003408		8.0	12.0	0.80	1.9	1.000	1.20
beyaz	turuncu		LT-005006		6.0	12.0	1.00	2.6	1.000	0.55
beyaz	turuncu		LT-005008	0.50 mm²	8.0	14.0	1.00	2.6	1.000	0.55
beyaz	turuncu		LT-005010		10.0	16.0	1.00	2.6	1.000	0.95
mavi	beyaz	beyaz	LT-007506		6.0	12.0	1.20	2.8	1.000	0.55
mavi	beyaz	beyaz	LT-007508	0.75 mm²	8.0	14.0	1.20	2.8	1.000	0.55
mavi	beyaz	beyaz	LT-007510		10.0	16.0	1.20	2.8	1.000	0.95
mavi	beyaz	beyaz	LT-007512		12.0	18.0	1.20	2.8	1.000	1.10
kırmızı	sarı	kırmızı	LT-010006		6.0	12.0	1.40	3.0	1.000	0.55
kırmızı	sarı	kırmızı	LT-010008	1.00 mm²	8.0	14.0	1.40	3.0	1.000	0.55
kırmızı	sarı	kırmızı	LT-010010		10.0	16.0	1.40	3.0	1.000	0.93
kırmızı	sarı	kırmızı	LT-010012		12.0	18.0	1.40	3.0	1.000	1.10
siyah	kırmızı	siyah	LT-015008	1.50 mm²	8.0	14.0	1.70	3.5	1.000	0.61
siyah	kırmızı	siyah	LT-015010		10.0	16.0	1.70	3.5	1.000	1.05
siyah	kırmızı	siyah	LT-015012		12.0	18.0	1.70	3.5	1.000	1.23
siyah	kırmızı	siyah	LT-015018		18.0	24.0	1.70	3.5	1.000	1.85
gri	mavi	mavi	LT-025008	2.50 mm²	8.0	14.0	2.20	4.2	500	0.78
gri	mavi	mavi	LT-025010		10.0	16.0	2.20	4.2	500	1.30
gri	mavi	mavi	LT-025012		12.0	18.0	2.20	4.2	500	1.57
gri	mavi	mavi	LT-025018		18.0	24.0	2.20	4.2	250	2.40
turuncu	gri	gri	LT-040010	4.00 mm²	10.0	17.0	2.80	4.8	500	1.30
turuncu	gri	gri	LT-040012		12.0	20.0	2.80	4.8	500	2.18
turuncu	gri	gri	LT-040018		18.0	26.0	2.80	4.8	250	4.20
yeşil	siyah	sarı	LT-060012	6.00 mm²	12.0	20.0	3.50	6.3	250	1.80
yeşil	siyah	sarı	LT-060018		18.0	26.0	3.50	6.3	250	3.70
kahve	bej	kırmızı	LT-100012	10 mm²	12.0	22.0	4.50	7.6	250	2.25
kahve	bej	kırmızı	LT-100018		18.0	28.0	4.50	7.6	100	4.40
bej	yeşil	mavi	LT-160012	16 mm²	12.0	24.0	5.80	8.8	100	3.10
bej	yeşil	mavi	LT-160018		18.0	28.0	5.80	8.8	100	6.10
siyah	kahve	sarı	LT-250016	25 mm²	16.0	30.0	7.30	11.2	50	5.20
siyah	kahve	sarı	LT-250018		18.0	32.0	7.30	11.2	50	9.10
siyah	kahve	sarı	LT-250022		22.0	36.0	7.30	11.2	50	11.00
kırmızı	bej	kırmızı	LT-350016	35 mm²	16.0	30.0	8.30	12.7	50	6.50
kırmızı	bej	kırmızı	LT-350018		18.0	32.0	8.30	12.7	50	7.35
kırmızı	bej	kırmızı	LT-350022		22.0	37.0	8.30	12.7	50	14.30
kırmızı	bej	kırmızı	LT-350025		25.0	39.0	8.30	12.7	50	17.70
mavi	yeşil	mavi	LT-500020	50 mm²	20.0	36.0	10.30	15.0	25	12.00
mavi	yeşil	mavi	LT-500025		25.0	40.0	10.30	15.0	25	20.40
sarı	sarı	sarı	LT-700021	70 mm²	21.0	37.0	13.50	16.0	25	22.00
kırmızı	kırmızı	kırmızı	LT-950025	95 mm²	25.0	44.0	14.70	18.0	25	37.40
mavi	mavi	mavi	LT-120027	120 mm²	27.0	48.0	16.70	20.0	25	67.30
sarı	sarı	sarı	LT-150032	150 mm²	32.0	58.0	19.50	23.0	25	85.50

İzoleli Çift Girişli Kablo Yüksükleri



DIN 46228 standardı, bakır (Cu-ETP) malzemeden kalay kaplıdır. Polyamid izoleli, -40 °C- +105 °C çalışma sıcaklığına uygundur.

RENK NORMLARI			Sipariş Kodu	Kablo Kesiti mm ²	F	L	C	W	Kutu Adedi	Adet Fiyatı (TL)
FRANSIZ	ALMAN	DIN								
 beyaz	 turuncu	 beyaz	CT-205008	2 x 0.50 mm ²	8.0	15.0	1.5	2.5 / 4.7	500	0.98
 mavi	 beyaz	 gri	CT-207508	2 x 0.75 mm ²	8.0	15.0	1.8	2.8 / 5.0	500	1.05
			CT-207510		10.0	17.0	1.8	2.8 / 5.0	500	1.75
 kırmızı	 sarı	 kırmızı	CT-210008	2 x 1.0 mm ²	8.0	15.0	2.05	3.4 / 5.4	500	1.10
			CT-210010		10.0	17.0	2.05	3.4 / 5.4	500	1.80
 siyah	 kırmızı	 siyah	CT-215008	2 x 1.5 mm ²	8.0	16.0	2.3	3.6 / 6.6	500	1.35
			CT-215010		10.0	18.0	2.3	3.6 / 6.6	500	2.23
			CT-215012		12.0	20.0	2.3	3.6 / 6.6	250	2.60
 gri	 mavi	 mavi	CT-225010	2 x 2.5 mm ²	10.0	18.5	2.8	4.2 / 7.8	250	2.15
			CT-225013		13.0	21.5	2.8	4.2 / 7.8	250	3.50
 turuncu	 gri	 gri	CT-240012	2 x 4.0 mm ²	12.0	23.0	3.7	4.9 / 8.8	100	2.50
 yeşil	 siyah	 sarı	CT-260014	2 x 6.0 mm ²	14.0	26.0	4.8	6.9 / 10.0	100	3.10
 kahve	 bej	 kırmızı	CT-210014	2 x 10.0 mm ²	14.0	26.5	6.4	7.6 / 12.8	100	4.75
 bej	 yeşil	 mavi	CT-216014	2 x 16.0 mm ²	14.0	31.5	8.3	9.6 / 18.6	100	6.00

Fiyatlarımıza KDV Dahil Değildir.

İzolesiz Kablo Yüksükleri

DIN 46228 standardı, bakır (Cu-ETP) malzemeden kalay kaplıdır.
-40 °C- +105 °C çalışma sıcaklığına uygundur.

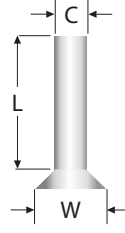

JEE SOON
TERMINALS CO., LTD





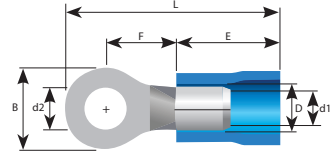

Sipariş Kodu	Kablo Kesiti mm ²	Ölçüler			Ambalaj Adedi	Adet Fiyatı (TL)
		L	C	W		
CN-003408	0.34 mm ²	8.0	0.8	1.9	2.000	1.20
CN-005010	0.50 mm ²	10.0	1.0	2.1	2.000	0.55
CN-007508	0.75 mm ²	8.0	1.2	2.3	2.000	0.55
CN-007510		10.0			2.000	0.55
CN-010008	1.0 mm ²	8.0	1.4	2.5	2.000	0.55
CN-010010		10.0			2.000	0.55
CN-010012		12.0			2.000	0.66
CN-015008	1.5 mm ²	8.0	1.7	2.8	1.000	0.61
CN-015010		10.0			1.000	0.61
CN-025008	2.5 mm ²	8.0	2.2	3.4	1.000	0.83
CN-025010		10.0			1.000	0.84
CN-025012		12.0			1.000	0.85
CN-040008	4.0 mm ²	8.0	2.8	4.0	500	1.13
CN-040010		10.0			500	1.14
CN-040012		12.0			500	1.15
CN-040015		15.0			500	1.40
CN-060012	6.0 mm ²	12.0	3.5	4.7	250	1.55
CN-060015		15.0			250	2.04
CN-060018		18.0			250	2.45
CN-100012	10.0 mm ²	12.0	4.5	5.8	200	2.60
CN-100015		15.0			200	3.25
CN-100018		18.0			200	4.10
CN-160012	16.0 mm ²	12.0	5.8	7.5	200	3.20
CN-160015		15.0			200	4.60
CN-160018		18.0			200	5.50
CN-250016	25.0 mm ²	16.0	7.3	9.5	100	4.85
CN-250018		18.0			100	6.35
CN-350016	35.0 mm ²	16.0	8.3	11.0	100	5.50
CN-350018		18.0			100	8.25
CN-350025		25.0			100	10.20
CN-500018	50.0 mm ²	18.0	10.3	13.0	100	14.50
CN-500022		22.0			100	14.65
CN-500025		25.0			100	18.50
CN-700025	70.0 mm ²	25.0	13.5	15.3	100	23.40
CN-950025	95.0 mm ²	25.0	14.7	16.6	100	45.80
CN-120032	120.0 mm ²	32.0	16.7	18.0	100	79.90
CN-150032	150.0 mm ²	32.0	19.5	21.5	100	95.50

Fiyatlarımıza KDV Dahil Değildir.



İzoleli Yuvarlak Kablo Uçları (EKO)

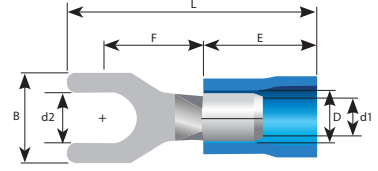

Sipariş Kodu	Kablo Kesitleri	Metrik Ölç. (d2)	Ölçüler (mm)						Renkler	Kutu Adedi	Adet Fiyatı (TL)
			B	F	L	E	D	d1			
TGN-YK301	0.5 ~ 1.5 mm ² 22 ~ 16 AWG	3.2	5.5	4.0	16.7	10.0	4.1	1.7		200	1.80
TGN-YK401		4.3	8.0	7.0	21.0					200	2.60
TGN-YK501		5.3	8.0	7.0	21.0					200	2.65
TGN-YK601		6.5	11.6	11.1	26.8					200	4.20
TGN-YK801		8.4	11.6	11.1	26.8					200	4.20
TGN-YK302	1.5 ~ 2.5 mm ² 16 ~ 14 AWG	3.2	6.4	4.3	17.5	10.0	4.5	2.3		200	3.20
TGN-YK402		4.3	8.5	7.8	22.0					200	3.20
TGN-YK502		5.3	9.5	7.3	22.0					200	3.30
TGN-YK602		6.5	12.0	11.0	27.0					200	4.70
TGN-YK802		8.4	12.0	11.0	27.0					200	4.70
TGN-YK1002		10.5	13.6	13.9	30.7					200	4.80
TGN-YK1202		10.5	19.2	16.5	25.0					200	7.70
TGN-YK406	4.0 ~ 6.0 mm ² 12 ~ 10 AWG	4.3	9.5	8.3	25.5	12.5	6.5	3.4		100	6.80
TGN-YK506		5.3	9.5	8.3	25.5					100	6.80
TGN-YK606		6.5	12.0	10.5	29.0					100	7.70
TGN-YK806		8.4	15.0	13.7	33.7					100	10.00
TGN-YK1006		10.5	15.0	13.7	33.7					100	10.00
TGN-YK1206		13.0	19.2	16.0	38.1					100	10.20
TGN-YK610	8.0-10.0 mm ² 8 AWG	6.7	15.0	13.8	38.0	17.0	8.0	4.5		100	11.20

İzoleli Çatal Kablo Uçları (EKO)



Sipariş Kodu	Kablo Kesitleri	Metrik Ölç. (d2)	Ölçüler (mm)						Renkler	Kutu Adedi	Adet Fiyatı (TL)
			B	F	L	E	D	d1			
TGN-ÇK3001	0.5 ~ 1.5 mm ² 22 ~ 16 AWG	3.2	6.0	5.3	18.0	10.0	4.1	1.7		200	2.40
TGN-ÇK4001		4.3	7.2	6.3	21.0					200	2.45
TGN-ÇK5001		5.3	9.5	7.0	21.0					200	2.55
TGN-ÇK6001		6.5	12.0	11.0	27.2					200	3.50
TGN-ÇK8001		8.4	12.0	11.0	27.2					200	4.90
TGN-ÇK3002	1.5 ~ 2.5 mm ² 16 ~ 14 AWG	3.2	5.8	6.3	21.0	10.0	4.5	2.3		200	2.80
TGN-ÇK4002		4.3	7.2	6.5	21.2					200	2.87
TGN-ÇK5002		5.3	9.5	7.2	22.0					200	3.15
TGN-ÇK6002		6.5	12.0	11.0	27.2					200	4.65
TGN-ÇK8002		6.5	12.0	11.0	27.2					200	5.85
TGN-ÇK4006	4.0 ~ 6.0 mm ² 12 ~ 10 AWG	4.3	9.5	7.5	25.2	12.5	6.5	3.4		100	6.10
TGN-ÇK5006		5.3	9.5	7.5	25.2					100	6.20
TGN-ÇK6006		6.5	12.0	12.0	31.2					100	8.00
TGN-ÇK8006		8.4	14.0	11.5	30.0					100	9.75

Fiyatlarımıza KDV Dahil Değildir.

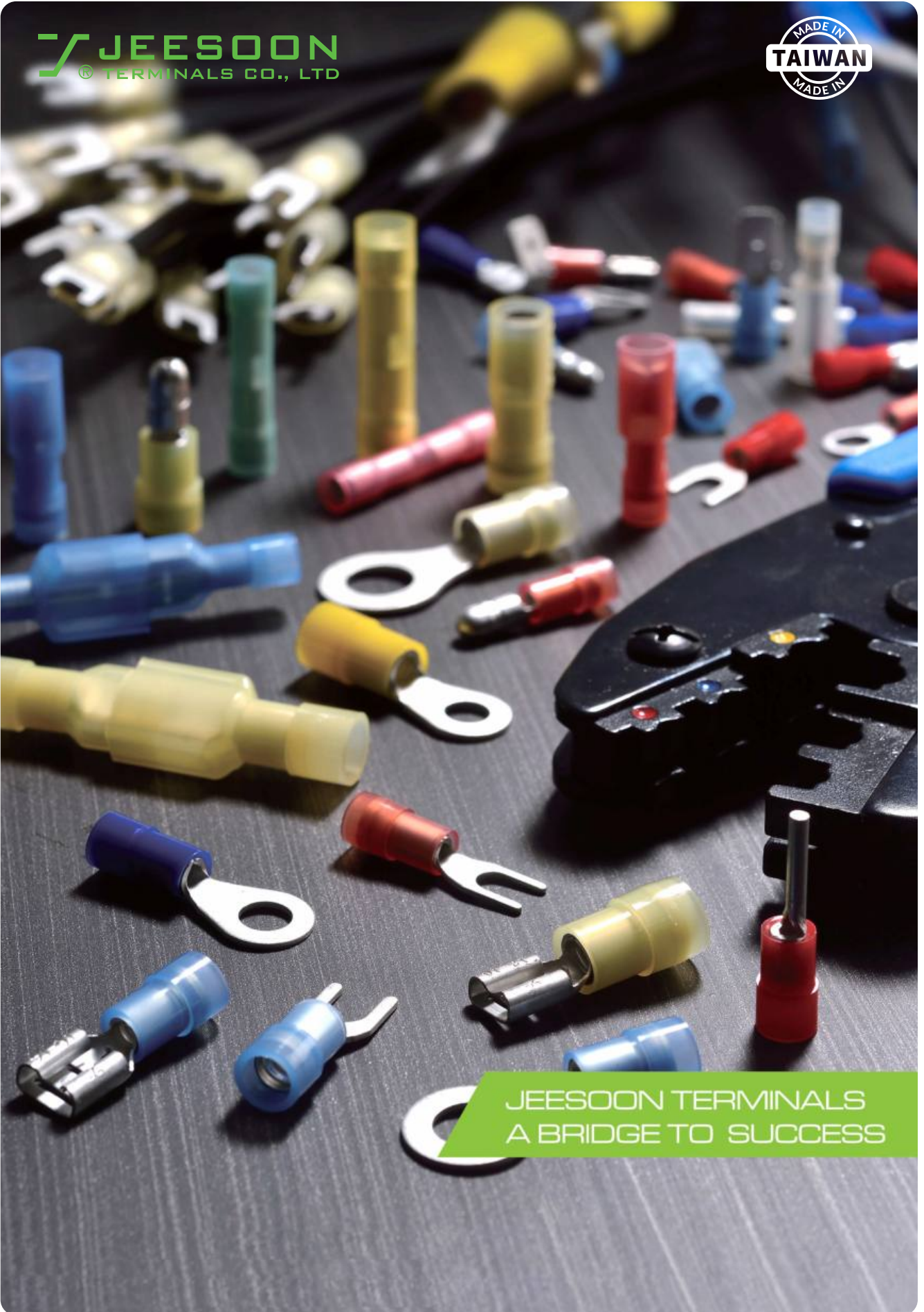

JEESON TERMINALS
A BRIDGE TO SUCCESS

İzoleli Yuvarlak Kablo Uçları



JEESON
 TERMINALS CO., LTD

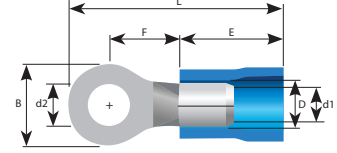

DIN 46237 standardı, bakır malzemeden kalay kaplı, PVC izoleli, +105 °C çalışma sıcaklığı, 600 volt enerjiye dayanabilme özelliğine sahiptir.



Not: Extra bakır yüksüklü ürünler stoklarımızda mevcuttur.

Sipariş Kodu	Kablo Kesitleri	Metrik Ölç. (d2)	Ölçüler (mm)						Renkler	Kutu Adedi	Adet Fiyatı (USD)
			B	F	L	E	D	d1			
R1-3 V	0.5 ~ 1.5 mm ² 22 ~ 16 AWG	3.2	5.5	4.0	16.7	10.0	4.1	1.7	 Bakır Kalınlığı 0.8 mm	200	0.078
R1-3.5 MV		3.7	6.6	6.3	19.6					200	0.088
R1-4 SV		4.3	6.6	6.3	19.6					200	0.083
R1-4 LV		4.3	8.0	7.0	21.0					200	0.087
R1-5 V		5.3	8.0	7.0	21.0					200	0.090
R1-6 V		6.5	11.6	11.1	26.8					200	0.113
R1-8 V		8.4	11.6	11.1	26.8					200	0.145
R1-10 V		10.5	13.6	13.9	30.7					100	0.180
R1-12 V		13	19.2	16.0	35.6					100	0.230

R2-3 V	1.5 ~ 2.5 mm ² 16 ~ 14 AWG	3.2	6.4	4.3	17.5	10.0	4.5	2.3	 Bakır Kalınlığı 0.8 mm	200	0.089
R2-3.5 MV		3.7	6.6	6.3	19.5					200	0.098
R2-4 SV		4.3	6.6	6.3	19.6					200	0.100
R2-4 LV		4.3	8.5	7.8	22.0					200	0.102
R2-5 SV		5.3	8.5	7.8	22.0					200	0.095
R2-5 LV		5.3	9.5	7.3	22.0					200	0.102
R2-6 V		6.5	12.0	11.0	27.0					200	0.120
R2-8 V		8.4	12.0	11.0	27.0					200	0.140
R2-10 V		10.5	13.6	13.9	30.7					100	0.195
R2-12 V	13.0	19.2	16.0	35.6	100	0.294					

R5-4 SV	4.0 ~ 6.0 mm ² 12 ~ 10 AWG	4.3	7.2	5.9	22.0	12.5	6.5	3.4	 Bakır Kalınlığı 1.0 mm	100	0.174
R5-4 LV		4.3	9.5	8.3	25.5					100	0.180
R5-5 V		5.3	9.5	8.3	25.5					100	0.192
R5-6 V		6.5	12.0	10.5	29.0					100	0.195
R5-8 V		8.4	15.0	13.7	33.7					100	0.228
R5-10 V		10.5	15.0	13.7	33.7					100	0.270
R5-12 V		13.0	19.2	16.0	38.1					100	0.306

R8-4 LV	8.0-10.0 mm ² 8 AWG	4.3	12.0	9.7	32.5	17.0	8.0	4.5	 Bakır Kalınlığı 1.2 mm	100	0.365
R8-5 MV		5.3	12.0	9.7	32.5					100	0.420
R8-5 LV		5.3	12.0	13.8	38.0					100	0.465
R8-6 SV		6.7	12.0	9.7	32.5					100	0.468
R8-6 LV		6.7	15.0	13.8	38.0					100	0.474
R8-8 V		8.4	15.0	13.8	38.0					100	0.495
R8-10 V		10.5	15.0	13.8	38.0					100	0.520

İzoleli Çatal Kablo Uçları

JEESON
 ® TERMINALS CO., LTD

DIN 46237 standardı, bakır malzemeden kalay kaplı, PVC izoleli, 105 °C çalışma sıcaklığı, 600 Volt enerjiye dayanabilme özelliğine sahiptir.

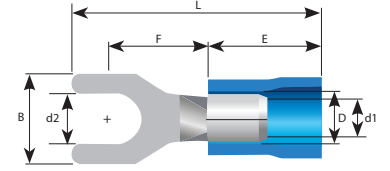

Not: Extra bakır yüksüklü ürünler stoklarımızda mevcuttur.

Sipariş Kodu	Kablo Kesitleri	Metrik Ölç. (d2)	Ölçüler (mm)						Renkler	Kutu Adedi	Adet Fiyatı (USD)												
			B	F	L	E	D	d1															
S1-3 V	0.5 ~ 1.5 mm ² 22 ~ 16 AWG	3.2	5.8	6.3	21.0	10.0	4.1	1.7		200	0.076												
S1-3.5 MV		3.7	6.4	6.3	20.6							200	0.088										
S1-4 SV		4.3	6.4	6.3	20.6									200	0.089								
S1-4 MV		4.3	7.2	6.3	21.0											200	0.090						
S1-5 SV		5.3	8.0	7.0	21.0													200	0.090				
S1-5 LV		5.3	9.5	7.0	21.0															200	0.093		
S1-6 LV		6.5	12.0	11.0	27.2																	200	0.125
S1-8 V		8.4	12.0	11.0	27.2																		
S2-3 V	1.5 ~ 2.5 mm ² 16 ~ 14 AWG	3.2	5.8	6.3	21.0	10.0	4.5	2.3		200	0.098												
S2-3.5 MV		3.7	6.4	6.3	21.0							200	0.110										
S2-4 SV		4.3	6.4	6.3	21.0									200	0.100								
S2-4 MV		4.3	7.2	6.5	21.2											200	0.105						
S2-5 LV		5.3	9.5	7.2	22.0													200	0.106				
S2-6 SV		6.5	12.0	11.0	27.2															200	0.125		
S2-8 V		8.4	12.0	11.0	27.2																	100	0.185
S5-3.5 SV	4.0 ~ 6.0 mm ² 12 ~ 10 AWG	3.7	7.2	7.5	25.2	12.5	6.5	3.4		100	0.145												
S5-4 SV		4.3	8.5	7.5	25.2							100	0.146										
S5-4 LV		4.3	9.5	7.5	25.2									100	0.150								
S5-5 V		5.3	9.5	7.5	25.2											100	0.155						
S5-6 SV		6.5	9.5	7.5	25.2													100	0.200				
S5-6 LV		6.5	12.0	12.0	31.2															100	0.220		
S5-8 V		8.4	13.5	10.5	30.0																	100	0.228
S8-4 V	8.0-10.0 mm ² 8 AWG	4.3	8.2	8.1	29.0	17.0	8.0	4.5		100	0.408												
S8-5 V		5.3	9.0	8.1	29.0							100	0.410										
S8-6 V		6.5	10.8	8.6	30.5									100	0.438								

Fiyatlarımıza KDV Dahil Değildir.

İzoleli Ekstra Yüksüklü Faston Kablo Uçları

Pirinç malzemeden kalay kaplı, PVC izoleli, 75 °C çalışma sıcaklığı, 300 Volt enerjiye dayanabilme özelliğine sahiptir.

**EXTRA
YÜKSÜK**



JEESON
® TERMINALS CO., LTD

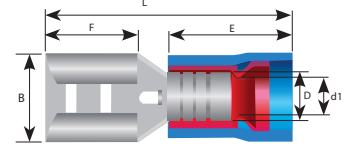

Sipariş Kodu	Kablo Kesitleri	Soket Genişliği	Ölçüler (mm)						Renkler	Kutu Adedi	Adet Fiyatı (USD)
			B	F	L	E	D	d1			
F1-2.8 VD/5	0.5 ~ 1.5 mm ² 22 ~ 16 AWG	0.5 x 2.8	3.2	6.4	18.5	10.0	4.3	1.7		200	0.095
F1-2.8 VD/8		0.8 x 2.8	3.2	6.4	18.5					200	0.095
F1-4.8 VD/5		0.5 x 4.8	5.0	6.5	19.0					200	0.100
F1-4.8 VD/8		0.8 x 4.8	5.0	6.5	19.0					200	0.100
F1-6.4 VD		0.8 x 6.4	6.6	7.9	21.0					200	0.120
F1-8 VD		0.8 x 8.0	8.4	10.0	24.0					200	0.163
F2-2.8 VD/5	1.5 ~ 2.5 mm ² 16 ~ 14 AWG	0.5 x 2.8	3.2	6.4	18.5	10.0	5.0	2.3		200	0.105
F2-2.8 VD/8		0.8 x 2.8	3.2	6.4	18.5					200	0.110
F2-4.8 VD/5		0.5 x 4.8	5.0	6.5	19.0					200	0.120
F2-4.8 VD/8		0.8 x 4.8	5.0	6.5	19.0					200	0.110
F2-6.4 VD		0.8 x 6.4	6.6	7.9	21.0					200	0.127
F2-8 VD		0.8 x 8.0	8.4	10.0	24.0					200	0.165
F2-9.5 VD	1.2 x 9.5	9.5	12.5	29.0	100	0.275					
F5-6.4 VD	4.0 ~ 6.0 mm ² 12 ~ 10 AWG	0.8 x 6.4	6.6	7.9	23.5	12.5	6.5	3.4		100	0.175
F5-9.5VD		1.2 x 9.5	9.9	12.5	28.5					100	0.300

Full İzoleli Ekstra Yüksüklü Faston Kablo Uçları

Pirinç malzemeden kalay kaplı, PVC izoleli, 75 °C çalışma sıcaklığı, 300 Volt enerjiye dayanabilme özelliğine sahiptir.

**EXTRA
YÜKSÜK**

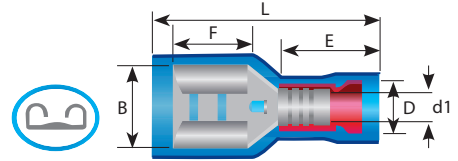

Sipariş Kodu	Kablo Kesitleri	Soket Genişliği	Ölçüler (mm)						Renkler	Kutu Adedi	Adet Fiyatı (USD)
			B	F	L	E	D	d1			
F1-2.8 VFD/5	0.5 ~ 1.5 mm ² 22 ~ 16 AWG	0.5 x 2.8	3.2	6.4	19.0	10.0	4.3	1.7		200	0.120
F1-2.8 VFD/8		0.8 x 2.8	3.2	6.4	19.0					200	0.115
F1-4.8 VFD/5		0.5 x 4.8	5.0	6.5	20.0					200	0.115
F1-4.8 VFD/8		0.8 x 4.8	5.0	6.5	20.0					200	0.110
F1-6.4 VFD		0.8 x 6.4	6.6	7.9	22.0					200	0.125
F2-2.8 VFD/5	1.5 ~ 2.5 mm ² 16 ~ 14 AWG	0.5 x 2.8	3.2	6.4	19.0	10.0	5.0	2.3		200	0.125
F2-2.8 VFD/8		0.8 x 2.8	3.2	6.4	19.0					200	0.105
F2-4.8 VFD/5		0.5 x 4.8	5.0	6.5	20.0					200	0.115
F2-4.8 VFD/8		0.8 x 4.8	5.0	6.5	20.0					200	0.105
F2-6.4 VFD		0.8 x 6.4	6.6	7.9	22.0					100	0.135
F5-6.4 VFD	4.0 ~ 6.0 mm ² 12 ~ 10 AWG	0.8 x 6.4	6.6	7.9	25.0	13.0	6.5	3.4		100	0.180



Fiyatlarımıza KDV Dahil Değildir.

Full İzoleli Ekstra Yüksüklü Polyamid Dişi Faston Ucu

Pirinç malzemeden kalay kaplı, polyamid izoleli, 105 °C çalışma sıcaklığı, 300 Volt enerjiye dayanabilme özelliğine sahiptir.

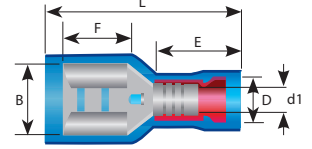
**EXTRA
YÜKSÜK**

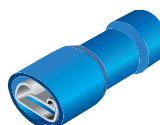





Sipariş Kodu	Kablo Kesitleri	Soket Genişliği	Ölçüler (mm)						Renkler	Kutu Adedi	Adet Fiyatı (USD)
			B	F	L	E	D	d1			
F1-2.8 AFC	0.5 ~ 1.5 mm 22 ~ 16 AWG	0.8 x 2.8	2.8	19.0	10.5	4.2	1.7	1.7		100	0.170
F1-6.4 AFC		0.8 x 6.4	6.4	22.0	10.5	4.2	1.7	1.7		100	0.200
F2-6.4 AFC	1.5 ~ 2.5 mm 16 ~ 14 AWG	0.8 x 6.4	6.4	7.9	22.0	10.5	4.9	2.3		100	0.200
F5-6.4 AFC	4.0 ~ 6.0 mm 12 ~ 10 AWG	0.8 x 6.4	6.4	24.5	13.0	6.5	3.4	3.4		100	0.270

İzoleli Ekstra Yüksüklü Erkek Kablo Ucu

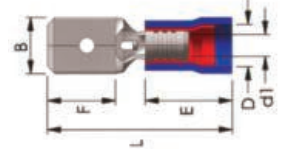
Pirinç malzemeden kalay kaplı, PVC izoleli, 75 °C çalışma sıcaklığı, 300 Volt enerjiye dayanabilme özelliğine sahiptir.

**EXTRA
YÜKSÜK**



Sipariş Kodu	Kablo Kesitleri	Soket Genişliği	Ölçüler (mm)						Renkler	Kutu Adedi	Adet Fiyatı (USD)
			B	F	L	E	D	d1			
M1-2.8 VD/5	0.5 ~ 1.5 mm 22 ~ 16 AWG	0.5 x 2.8	2.8	7.0	19.2	10.0	4.3	1.7		200	0.090
M1-2.8 VD/8		0.8 x 2.8	2.8	7.8	20.5					200	0.090
M1-4.8 VD/5		0.5 x 4.8	4.8	7.0	19.2					200	0.105
M1-4.8 VD/8		0.8 x 4.8	4.8	7.8	20.5					200	0.110
M1-6.4 VD		0.8 x 6.4	6.4	7.8	21.2					200	0.125
M2-2.8 VD/5	1.5 ~ 2.5 mm 16 ~ 14 AWG	0.5 x 2.8	2.8	7.0	19.2	10.0	5.0	2.3		200	0.110
M2-2.8 VD/8		0.8 x 2.8	2.8	7.8	20.5					200	0.110
M2-4.8 VD/5		0.5 x 4.8	4.8	7.0	19.2					200	0.110
M2-4.8 VD/8		0.8 x 4.8	4.8	7.8	20.5					200	0.110
M2-6.4 VD		0.8 x 6.4	6.4	7.8	21.2					200	0.120
M5-6.4 VD	4.0 ~ 6.0 mm 12 ~ 10 AWG	0.8 x 6.4	6.4	7.8	23.7	12.5	6.5	3.4		100	0.195

EXTRA
YÜKSÜKJEESON
TERMINALS CO., LTD

Ekstra Yüksüklü Erkek Geri Dönüşlü Dişi Kablo Ucu

Pirinç malzemeden kalay kaplı, PVC izoleli, 75 °C çalışma sıcaklığı, 300 Volt enerjiye dayanabilme özelliğine sahiptir.

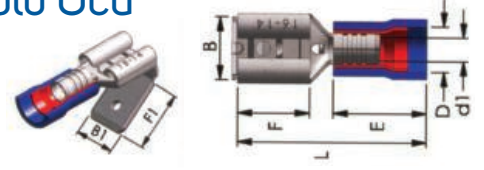

Sipariş Kodu	Kablo Kesitleri	Soket Genişliği	Ölçüler (mm)								Renkler	Kutu Adedi	Adet Fiyatı (USD)
			B	B1	F	F1	L	E	D	d1			
PB1-6.4 VD	0.5 ~ 1.5 mm 22 ~ 16 AWG	0.8 x 6.4	6.6	6.4	8.0	8.2	21.0	10.0	4.3	1.7		100	0.190
PB2-6.4 VD	1.5 ~ 2.5 mm 16 ~ 14 AWG	0.8 x 6.4	6.6	6.4	8.0	8.2	21.0	10.0	5.0	2.3		100	0.195
PB5-6.4 VD	4.0 ~ 6.0 mm 12 ~ 10 AWG	0.8 x 6.4	6.6	6.4	8.0	8.2	23.5	12.5	6.5	3.4		100	0.240

33

Full İzoleli Ekstra Yüksüklü Erkek Geri Dönüşlü Dişi Kablo Ucu

Pirinç malzemeden kalay kaplı, PVC izoleli, 75 °C çalışma sıcaklığı, 300 Volt enerjiye dayanabilme özelliğine sahiptir.

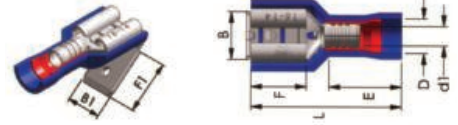

Sipariş Kodu	Kablo Kesitleri	Soket Genişliği	Ölçüler (mm)								Renkler	Kutu Adedi	Adet Fiyatı (USD)
			B	B1	F	F1	L	E	D	d1			
PB1-6.4 VFD	0.5 ~ 1.5 mm 22 ~ 16 AWG	0.8 x 6.4	6.6	6.4	8.0	8.2	22.0	10.0	4.3	1.7		100	0.250
PB2-6.4 VFD	1.5 ~ 2.5 mm 16 ~ 14 AWG	0.8 x 6.4	6.6	6.4	8.0	8.2	22.0	10.0	5.0	2.3		100	0.250
PB5-6.4 VFD	4.0 ~ 6.0 mm 12 ~ 10 AWG	0.8 x 6.4	6.6	6.4	8.0	8.2	25.0	13.0	6.5	3.4		100	0.300

İzoleli Bayrak Tip Kablo Ucu

Pirinç malzemeden kalay kaplı, Polyamid izoleli, 105 °C çalışma sıcaklığı, 300 Volt enerjiye dayanabilme özelliğine sahiptir.

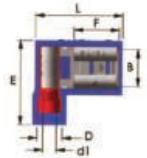

Sipariş Kodu	Kablo Kesitleri	Soket Genişliği	Ölçüler (mm)						Renkler	Kutu Adedi	Adet Fiyatı (USD)
			B	F	L	E	D	d1			
FL1-6.4AC	0.5 ~ 1.5 mm 22 ~ 16 AWG	0.8 x 6.4	6.6	7.9	16.1	15.0	4.5	1.7		100	0.145
FL2-6.4AC	1.5 ~ 2.5 mm 16 ~ 14 AWG	0.8 x 6.4	6.6	7.9	16.1	15.0	4.5	2.3		100	0.145

Fiyatlarımıza KDV Dahil Değildir.

İzoleli Ekstra Yüksüklü Yuvarlak Erkek Kablo Ucu

**EXTRA
YÜKSÜK**

Pirinç malzemeden kalay kaplı, PVC izoleli, 75 °C çalışma sıcaklığı, 300 Volt enerjiye dayanabilme özelliğine sahiptir.

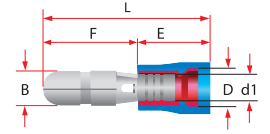

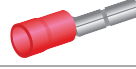
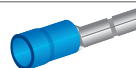
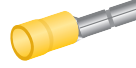



Sipariş Kodu	Kablo Kesitleri	Ölçüler (mm)						Renkler	Kutu Adedi	Adet Fiyatı (USD)
		B	F	L	E	D	d1			
BD1-4VD	0.5 ~ 1.5 mm 22 ~ 16 AWG	4.0	8.5	21.0	10.0	4.3	1.7		200	0.106
BD2-4VD	1.5 ~ 2.5 mm	4.0	8.5	21.0	10.0	5.0	2.3		200	0.117
BD2-5VD	16 ~ 14 AWG	5.0	8.5	21.0					200	0.120
BD5-5VD	4.0 ~ 6.0 mm 12 ~ 10 AWG	5.0	8.5	23.5	13.0	6.5	3.4		100	0.175

Full İzoleli Ekstra Yüksüklü Yuvarlak Dişi Kablo Ucu

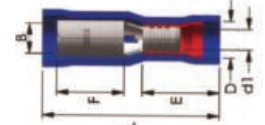
**EXTRA
YÜKSÜK**

Pirinç malzemeden kalay kaplı, PVC izoleli, 75 °C çalışma sıcaklığı, 300 Volt enerjiye dayanabilme özelliğine sahiptir.



Sipariş Kodu	Kablo Kesitleri	Ölçüler (mm)						Renkler	Kutu Adedi	Adet Fiyatı (USD)
		B	F	L	E	D	d1			
RE1-4VFD	0.5 ~ 1.5 mm 22 ~ 16 AWG	4.0	9.0	23.5	11.0	4.3	1.7		100	0.140
RE2-4VFD	1.5 ~ 2.5 mm	4.0	9.0	23.5	11.0	5.0	2.3		100	0.145
RE2-5VFD	16 ~ 14 AWG	5.0	9.0	23.5					100	0.145
RE5-5VFD	4.0 ~ 6.0 mm 12 ~ 10 AWG	5.0	9.0	25.0	13.0	6.5	3.4		100	0.200

İzoleli Çengel Kablo Ucu

Bakır malzemeden kalay kaplı, PVC izoleli, 75 °C çalışma sıcaklığı, 600 Volt enerjiye dayanabilme özelliğine sahiptir.

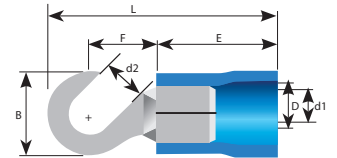

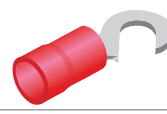
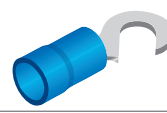
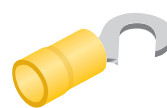
Sipariş Kodu	Kablo Kesitleri	Metrik Ölçüsü	Ölçüler (mm)						Renkler	Kutu Adedi	Adet Fiyatı (USD)
			B	F	L	E	D	d1			
H1- 4V	0.5 ~ 1.5 mm 22 ~ 16 AWG	4.3	8.0	7.0	21.0	10.0	4.1	1.7		200	0.115
H1- 5V		5.3	8.0	7.0	21.0					200	0.125
H1- 6V		6.5	11.6	11.1	26.8					200	0.160
H2- 4V	1.5 ~ 2.5 mm 16 ~ 14 AWG	4.3	8.5	7.8	22.0	10.0	4.5	2.3		200	0.135
H2-5V		5.3	9.5	7.3	22.0					200	0.140
H2-6V		6.5	12.0	11.0	27.0					200	0.170
H5-4V	4.0 ~ 6.0 mm 12 ~ 10 AWG	4.3	9.5	8.3	25.5	12.5	6.5	3.4		100	0.200
H5-5V		5.3	9.5	8.3	25.0					100	0.220
H5-6V		6.5	12.0	10.5	29.0					100	0.250



İğne Tip Kablo Ucu

Bakır malzemeden kalay kaplı, PVC izoleli, 75 °C çalışma sıcaklığı, 600 Volt enerjiye dayanabilme özelliğine sahiptir.

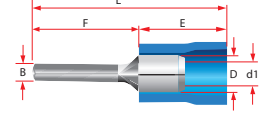

Sipariş Kodu	Kablo Kesitleri	Ölçüler (mm)						Renkler	Kutu Adedi	Adet Fiyatı (USD)
		B	F	L	E	D	d1			
PT1-10V	0.5 ~ 1.5 mm 22 ~ 16 AWG	1.9	10.5	20.5	10.0	4.1	1.7		200	0.071
PT2-10V	1.5 ~ 2.5 mm 16 ~ 14 AWG	1.9	10.5	20.5	10.0	4.5	2.3		200	0.081
PT2-12V		1.9	12.5	22.5					200	0.083
PT2-18V		1.9	18.5	28.5					100	0.145
PT5-13V	4.0 ~ 6.0 mm 12 ~ 10 AWG	2.8	13.7	26.2	12.5	6.5	3.4		100	0.175

Bıçak Tip Kablo Ucu

Bakır malzemeden kalay kaplı, Naylon izoleli, 105 °C çalışma sıcaklığı, 600 Volt enerjiye dayanabilme özelliğine sahiptir.

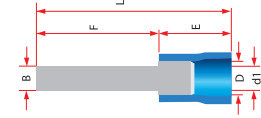

Sipariş Kodu	Kablo Kesitleri	Ölçüler (mm)						Renkler	Kutu Adedi	Adet Fiyatı (USD)
		B	F	L	E	D	d1			
BT1-10A	0.5 ~ 1.5 mm 22 ~ 16 AWG	2.4	10.5	21.5	11.0	4.1	1.7		100	0.145
BT1-14A		3.0	11.0	22.0					100	0.155
BT1-18A		3.0	14.0	25.0					100	0.160
BT2-9A	1.5 ~ 2.5 mm 16 ~ 14 AWG	2.8	9.0	20.0	11.0	4.5	2.3		100	0.165
BT2-18A		2.8	18.0	29.0					100	0.195
BT5-18A	4.0 ~ 6.0 mm 12 ~ 10 AWG	3.0	18.0	31.0	13.0	6.5	3.4		100	0.315

Ucu Kıvrık İzoleli Bıçak Terminalleri

Bakır malzemeden kalay kaplı, Naylon izoleli, 105 °C çalışma sıcaklığı, 600 Volt enerjiye dayanabilme özelliğine sahiptir.

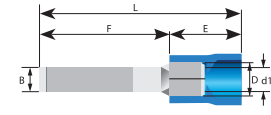

Sipariş Kodu	Kablo Kesitleri	Ölçüler (mm)						Renkler	Kutu Adedi	Adet Fiyatı (USD)
		B	F	L	E	D	d1			
LB1-3V	0.5 ~ 1.5 mm 22 ~ 16 AWG	3.0	18.0	29.0	11.0	4.1	1.7		200	0.140
LB1-4.6V		4.6								0.160
LB2-3V	1.5 ~ 2.5 mm 16 ~ 14 AWG	3.0	18.0	29.0	11.0	4.5	2.3		100	0.190
LB2-4.6V		4.6								0.230
LB5-3V	4.0 ~ 6.0 mm 12 ~ 10 AWG	3.0	17.5	30.5	13.0	6.5	3.4		100	0.290
LB5-4.6V		4.6								0.350

Fiyatlarımıza KDV Dahil Değildir.

İzolesiz Ek Muflar

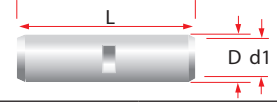



Sipariş Kodu	Kablo Kesitleri	Ölçüler (mm)			Renkler	Kutu Adedi	Adet Fiyatı (USD)
		L	D	d1			
BCT-0.5 N	0.1 ~ 0.5 mm ² 26 ~ 22 AWG	12.0	2.0	1.0		1000	0.110
BCT-1N	0.5 ~ 1.5 mm ² 22 ~ 16 AWG	15.0	3.3	1.6		1000	0.113
BCT-2N	1.5 ~ 2.5 mm ² 16 ~ 14 AWG	15.0	4.0	2.3		1000	0.135
BCT-5N	4 ~ 6 mm ² 12 ~ 10 AWG	15.0	5.5	3.6		1000	0.220
BCT-8N	8 mm ² 8 AWG	21.0	7.0	4.5		500	0.490

İzoleli Ek Muflar

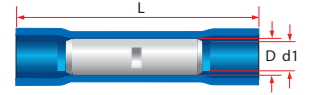
Pirinç malzemeden kalay kaplı, PVC izoleli, 75 °C çalışma sıcaklığı, 300 Volt enerjiye dayanabilme özelliğine sahiptir.





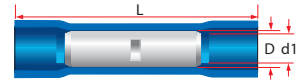

Sipariş Kodu	Kablo Kesitleri	Ölçüler (mm)			Renkler	Kutu Adedi	Adet Fiyatı (USD)
		L	D	d1			
BB-1V	0.5 ~ 1.5 mm ² 22 ~ 16 AWG	26.0	4.1	1.7		200	0.090
BB-2V	1.5 ~ 2.5 mm ² 16 ~ 14 AWG	26.0	4.5	2.3		200	0.095
BB-5V	4.0 ~ 6.0 mm ² 12 ~ 10 AWG	26.0	6.5	3.4		200	0.160

Polyamid Şeffaf Ek Muflar

Bakır malzemeden kalay kaplı, polyamid izoleli, 105 °C çalışma sıcaklığı, 600 Volt enerjiye dayanabilme özelliğine sahiptir.





Sipariş Kodu	Kablo Kesitleri	Ölçüler (mm)			Renkler	Kutu Adedi	Adet Fiyatı (USD)
		L	D	d1			
BC-0.5A	0.2 ~ 0.5 mm ² 26 ~ 22 AWG	20.0	2.3	1.0		200	0.120
BC-1A	0.5 ~ 1.5 mm ² 22 ~ 16 AWG	26.0	4.2	1.8		200	0.135
BC-2A	1.5 ~ 2.5 mm ² 16 ~ 14 AWG	26.0	4.8	2.4		100	0.145
BC-5A	4.0 ~ 6.0 mm ² 12 ~ 10 AWG	27.0	4.8	3.6		100	0.220

Şeffaf İzoleli Isı Büzüşmeli Ek Muflar

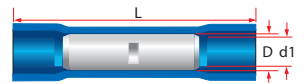
Pirinç malzemeden kalay kaplı, PVC izoleli, 75 °C çalışma sıcaklığı, 300 Volt enerjiye dayanabilme özelliğine sahiptir.



Sipariş Kodu	Kablo Kesitleri	Ölçüler (mm)			Renkler	Kutu Adedi	Adet Fiyatı (USD)
		L	D	d1			
BCT-1H	0.5 ~ 1.5 mm ² 22 ~ 16 AWG	24.0	1.6	0.75		200	0.385
BCT-2H	1.5 ~ 2.5 mm ² 16 ~ 14 AWG	37.0	2.3	0.8		200	0.435
BCT-5H	4.0 ~ 6.0 mm ² 12 ~ 10 AWG	41.0	3.6	0.9		200	0.595

1990' dan günümüze...

"KUSURSUZ BAĞLANTILAR İÇİN SINIRSIZ SEÇENEKLER"



Isı Büzüşmeli Lehimli Ek Muflar

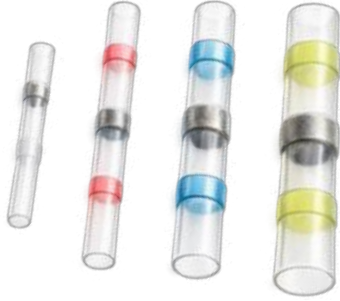

YENİ

Sipariş Kodu	Renk	Kablo Kesiti	Poşet Adedi	Adet Fiyatı (USD)
TGN-BHTS-0.5	Beyaz	0,25 - 0,34 mm ²	100	0.080 \$
TGN-BHTS-1	Kırmızı	0,50 - 1,50 mm ²	100	0.100 \$
TGN-BHTS-2	Mavi	1,50 - 2,50 mm ²	100	0.120 \$
TGN-BHTS-5	Sarı	4,00 - 6,00 mm ²	100	0.145 \$

Full İzoleli Erkek Terminal

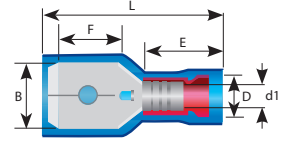

Sipariş Kodu	Kablo Kesitleri	Ölçüler (mm)						Renkler	Kutu Adedi	Adet Fiyatı (USD)
		B	F	L	E	D	d1			
M1-6.4AFC	0.5 ~ 1.5 mm 22 ~ 16 AWG	6.35	7.9	23.5	10.5	4.2	1.7		100	0.200
M2-6.4AFC	1.5 ~ 2.5 mm 16 ~ 14 AWG	6.35	7.9	23.5	10.5	4.9	2.3		100	0.220
M5-6.4AFC	4.0 ~ 6.0 mm 12 ~ 10 AWG	6.35	7.9	27.0	13.0	6.5	3.4		100	0.320

T Bağlantı Terminali

Sipariş Kodu	Kablo Kesitleri	Ölçüler (mm)		Renkler	Kutu Adedi	Adet Fiyatı (USD)
		B	L			
SPM-1A	0.5 ~ 1.5 mm 22 ~ 16 AWG	6.35	23.5		100	0.125
SPM-2A	1.5 ~ 2.5 mm 16 ~ 14 AWG	6.35	23.5		100	0.140
SPM-5A	4.0 ~ 6.0 mm 12 ~ 10 AWG	6.35	27.0		100	0.170

Pirinç malzemeden kalay kaplı, Naylon izoleli, 105 °C çalışma sıcaklığı, 600 Volt enerjiye dayanabilme özelliğine sahiptir.

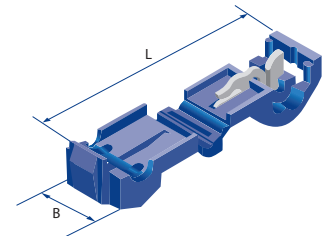

Fiyatlarımıza KDV Dahil Değildir.

Kapama Parçası

Naylon 66 hammaddeden imal edilmiş olup, **UL 94 / V2** normunda, **105 °C** çalışma sıcaklığında 300 Volt enerjiye dayanabilme özelliğine sahiptir. [CE-8] Modeli 600 Volt enerjiye dayanabilme özelliğine sahiptir.

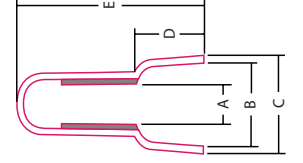

Sipariş Kodu	Ölçüler (mm)					Renkler	Kutu Adedi	Adet Fiyatı (USD)
	A	B	C	D	E			
CE-1	2.6	6.2	7.8	6.0	18.0		1.000	0.028
CE-2	3.1	7.9	9.5	7.0	20.0		1.000	0.035
CE-5	4.4	10.5	12.5	9.6	25.5		1.000	0.046
CE-8	5.3	12.4	14.3	12.0	27.7		500	0.145

Vidalı Buat Klemensleri

Dayanıklı termoplastik hammaddeden imal edilmiş olup, UL 94 / V2 normunda 105 °C çalışma sıcaklığında, bina elektrik tesisatı için 600V aydınlatma ve sinyalizasyon için 1000 V'a kadar dayanabilme özelliğine sahiptir.

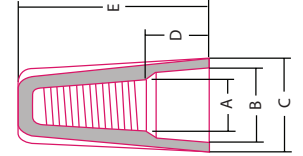
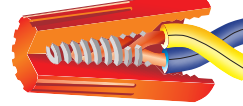

Sipariş Kodu	Ölçüler (mm)					Renkler	Kutu Adedi	Adet Fiyatı (USD)
	A	B	C	D	E			
P-1	3.80	6.70	8.60	5.80	15.20		1000	0.035
P-2	4.10	7.00	9.80	5.90	17.60		1000	0.045
P-3	5.00	9.90	12.20	7.80	22.00		500	0.060
P-4	6.00	11.20	14.00	7.90	24.00		250	0.080
P-6	7.50	13.00	16.40	9.15	26.50		100	0.143

Kulaklı Tip Vidalı Buat Klemensleri

Dayanıklı termoplastik hammaddeden imal edilmiş olup, UL 94 / V2 normunda 105 °C çalışma sıcaklığında, bina elektrik tesisatı için 600V aydınlatma ve sinyalizasyon için 1000 V'a kadar dayanabilme özelliğine sahiptir.

Sipariş Kodu	Ölçüler (mm)					Renkler	Kutu Adedi	Adet Fiyatı (USD)
	A	B	C	D	E			
P-11V	6.40	9.80	18.20	9.00	25.80		500	0.105
P-12	7.20	11.60	18.30	9.20	29.00		500	0.110
P-13	9.00	13.00	23.00	9.60	31.80		500	0.135
P-15	10.00	14.90	25.50	10.00	33.30		250	0.230
P-17	12.00	17.80	32.00	13.00	40.00		100	0.240

1990' dan günümüze...

"KUSURSUZ BAĞLANTILAR İÇİN SINIRSIZ SEÇENEKLER"



HEAVY POWER



Tırnaklı Buat Klemensleri

Polikarbon hammaddeden üretilmiştir.
105 °C ısıya dayanıklıdır.



Sipariş Kodu	İletken Sayısı	Kablo Kesiti	Paket Adedi	Adet Fiyatı (TL)
PC-622K	2	0.25-6 mm ²	100	13.70
PC-623K	3	0.25-6 mm ²	100	16.80
PC-624K	4	0.25-6 mm ²	50	22.40
PC-625K	5	0.25-6 mm ²	50	25.00

Tırnaklı Buat Klemensleri (Yeni Tip)

YENİ
ÜRÜN



Sipariş Kodu	İletken Sayısı	Kablo Kesiti	Paket Adedi	Adet Fiyatı (TL)
PC-682	2	0.25-4 mm ²	100	13.80
PC-683	3	0.25-4 mm ²	100	16.80
PC-685	5	0.25-4 mm ²	50	24.80

Geçmeli Buat Klemensleri Şeffaf (Transparan)

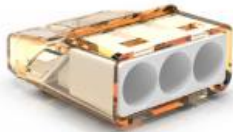

Termoplastik hammaddeden imal edilmiş olup, UL94 / V2 normunda, 105 °C çalışma sıcaklığında 600 V enerjiye dayanabilen 24 A akım geçirgenliğine sahiptir. Sadece 2,5 mm² tek damar kablolar içindir.

Sipariş Kodu	Renk	Kutup Sayısı	Kablo Kesiti	Paket Adedi	Adet Fiyatı (TL)
PC-212	2 (Kırmızı)	2	0.5-2.5 mm ²	100	6.30
PC-213	3 (Oranj)	3	0.5-2.5 mm ²	100	6.90
PC-214	4 (Sarı)	4	0.5-2.5 mm ²	100	8.00
PC-215	5 (Gri)	5	0.5-2.5 mm ²	100	9.15
PC-216	6 (Mor)	6	0.5-2.5 mm ²	100	12.00
PC-258CL	8 (Siyah)	8	0.5-2.5 mm ²	100	13.00

Fiyatlarımıza KDV Dahil Değildir.

Hızlı Kablo Ekleme Parçaları

Sipariş Kodu	Kablo Kesiti	Ölçüler (mm)			Poşet Adedi	Adet Fiyatı (USD)
		B	H	L		
SP-1	0.5 ~ 1.0	20.0	8.0	25.0	500	0.100
SP-2	1.0 ~ 2.5	20.0	8.0	25.0	500	0.105
SP-5	4.0 ~ 6.0	20.0	11.0	35.0	250	0.160

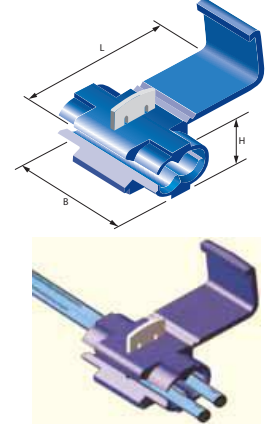

Panele Kablo Kitleme Parçaları

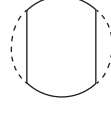
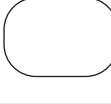
Sipariş Kodu	Panel Kesit Şekli	Ölçüler (mm)				Poşet Adedi	Adet Fiyatı (USD)
		A	B	F	D		
2 P-4		9.5	8.7	1.6	10.3	1.000	0.070
4 N-4		12.7-13.1	11.8	1.6	10.3	1.000	0.090
4 K-4		12.7-13.1	11.8	2.5	10.3	1.000	0.090
5 N-4		12.7-13.1	11.5	1.6	11.0	1.000	0.105
6 N-4		15.9	14.0	1.6	14.8	500	0.135

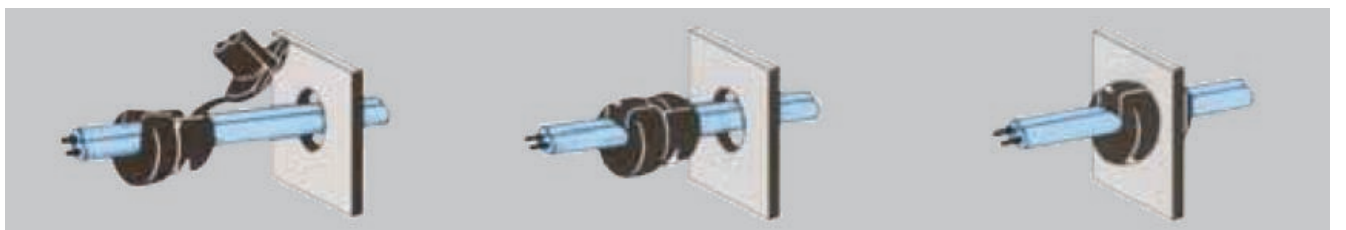
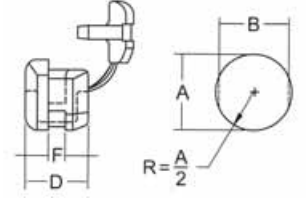

1) Kablonuzu kilitleme parçası arasında yerleştiriniz

2) Kilitleme parçasındaki ek parça ile kablonuzu sıkıştırınız

3) İterek panele sabitleyiniz

Helezon Kablo Spiralleri

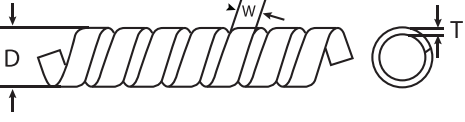

Teknik Özellikler

Malzeme: PE **Çalışma Sıcaklığı** -25°C +65°C

Özelliği : Esnek yapısı sayesinde kabloları düzenlenmesine yardımcı olur.

Güçlü yapısı sayesinde tekrar kullanıma uygundur.



Sipariş Kodu	Ölçüler (mm)			Kablo Kesit (mm ²)	Renk	Paket Miktarı (mt)	Koli Miktarı (mt)	Metre Fiyatı (TL)
	T	D	W					
CTPR-06 (No1)	0,60	6	7,5	2,5 - 15	Beyaz - Siyah	10/100	1000	
CTPR-08 (No2)	0,75	8	12	6 - 30	Beyaz - Siyah	10/100	800	
CTPR-10 (No3)	0,80	10	12,5	7,5 - 30	Beyaz - Siyah	10/100	500	
CTPR-12 (No4)	0,85	12	15	9 - 32	Beyaz - Siyah	10/100	400	
CTPR-15 (No5)	1,00	15	15,5	12 - 35	Beyaz - Siyah	10/100	250	
CTPR-19 (No6)	1,00	19	18	22 - 50	Beyaz - Siyah	10/100	100	

Eriyen Bantlar

25 kV



Sipariş Kodu	Açıklama	Kutu Miktarı (Adet)	Birim Fiyatı Adet (USD)
TEB10-19	19mm x 0.76 mm x 8m	60	2.15
TEB10-50	50mm x 0.76 mm x 8m	24	5.50

* Esnek yapısı sayesinde kullanımı rahat olup, kabloların ek yerlerine yapıştırdıktan kısa bir süre sonra kendiliğinden eriyerek sızdırmazlık sağlamaktadır.

1990' dan günümüze...

"KUSURSUZ BAĞLANTILAR İÇİN SINIRSIZ SEÇENEKLER"

Kablo Bağları



43

www.tugen.com.tr

 **TGN**
TÜGEN A.Ş Markasıdır.

Fiyatlarımıza KDV Dahil Değildir.



Renkli Kablo Bağları

Mavi, Sarı, Yeşil, Gri, Turuncu, Kırmızı

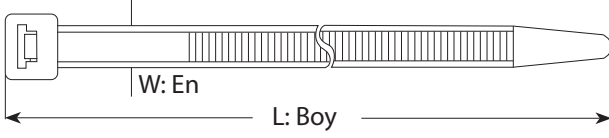

Sipariş Kodu	L	W	Maksimum Bağlama Çapı	Taşıyacağı Ağırlık (Kg)	Poşet Adedi	Koli Adedi	Adet Fiyatı (TL)
GT-100 M	100		22		1.000	80.000	0.37
GT-140 M	140	2.5	40	8.1	100	50.000	0.64
GT-200 M	200		53		100	35.000	0.92
GT-150 I	150		35		100	30.000	0.90
GT-200 I	200	3.6	53	18.2	100	25.000	1.20
GT-250 I	250		65		100	22.500	1.45
GT-300 I	300		76		100	20.000	1.80
GT-200 ST	200		50		100	17.000	1.70
GT-250 ST	250	4.8	60	22.2	100	15.000	2.00
GT-300 ST	300		76		100	15.000	2.55
GT-370 ST	370		102		100	12.000	2.90
GT-370 LHD	370		102		100	6.000	6.50
GT-450 LHD	450	8.0	127	54.5	100	3.500	7.50
GT-530 LHD	530		140		100	3.000	9.90

Ultraviyole (UV) Kablo Bağları



Sipariş Kodu	L	W	Maksimum Bağlama Çapı	Taşıyacağı Ağırlık (Kg)	Poşet Adedi	Koli Adedi	Adet Fiyatı (TL)
GT-100 M UV	100		22		1.000	80.000	0.37
GT-140 M UV	140	2.5	33	8.1	100	50.000	0.64
GT-200 M UV	200		53		100	35.000	0.92
GT-150 I UV	150		35		100	30.000	0.90
GT-200 I UV	200	3.6	53	18.2	100	25.000	1.20
GT-250 I UV	250		65		100	20.000	1.45
GT-300 I UV	300		76		100	22.500	1.80
GT-370 I UV	370		102		100	20.000	2.70
GT-200 ST UV	200		50		100	17.000	1.70
GT-250 ST UV	250	4.8	60	22.2	100	15.000	2.00
GT-300 ST UV	300		76		100	15.000	2.55
GT-370 ST UV	370		102		100	12.000	2.90
GT-300 LHD UV	300		76		100	6.000	5.40
GT-370 LHD UV	370	8.0	102	54.5	100	6.000	5.80
GT-450 LHD UV	450		127		100	3.500	6.30
GT-530 LHD UV	530		140		100	3.000	8.60
GT-760 HD UV	760	9.0	236	79.4	100	2.000	18.50

Paslanmaz Çelik Kablo Bağları



AISI 304-316
Paslanmaz Çelik

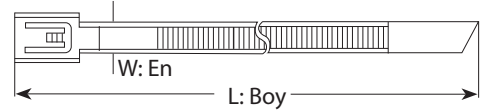

Sipariş Kodu	L	W	Maksimum Bağlama Çapı	Taşıyacağı Ağırlık (Kg)	Poşet Adedi	Koli Adedi	304 Paslanmaz Adet Fiyatı (TL)	316 Paslanmaz Adet Fiyatı (TL)
GTME-127 STC	127		15		100	8.000	6.40	13.70
GTME-152 STC	152		44		100	8.000	6.55	14.00
GTME-201 STC	201		51		100	6.000	7.00	16.00
GTME-266 STC	266		69		100	6.000	8.40	17.90
GTME-300 STC	300	4.6	76	55	100	4.000	8.90	18.90
GTME-362 STC	362		102		100	4.000	9.70	20.20
GTME-521 STC	521		152		100	3.000	12.20	26.30
GTME-679 STC	679		203		100	2.000	14.80	31.90
GTME-838 STC	838		254		100	2.000	16.00	38.70
GTME-152 HDC	152		44		100	4.000	11.30	22.00
GTME-201 HDC	201		51		100	3.000	11.60	24.20
GTME-266 HDC	266		69		100	2.000	13.00	27.20
GTME-300 HDC	300	7.9	76	120	100	2.000	13.50	27.45
GTME-362 HDC	362		102		100	1.500	16.10	30.80
GTME-521 HDC	521		152		100	1.500	19.50	41.20
GTME-679 HDC	679		203		100	1.000	23.20	51.80
GTME-838 HDC	838		254		100	1.000	28.30	57.80

Pvc Kaplı Çelik Kablo Bağları

AISI 304
Paslanmaz Çelik



Sipariş Kodu	L	W	Max. Bağlama Çapı	Taşıyacağı Ağırlık (Kg)	Poşet Adedi	Koli Adedi	Adet Fiyatı (TL)
GTME-PVC-127 ST	127		15		100	8.000	8.90
GTME-PVC-152 ST	152		44		100	8.000	9.00
GTME-PVC-201 ST	201		51		100	6.000	10.00
GTME-PVC-266 ST	266		69		100	6.000	11.20
GTME-PVC-300 ST	300	4.6	76	55	100	4.000	12.40
GTME-PVC-362 ST	362		102		100	4.000	14.80
GTME-PVC-521 ST	521		152		100	3.000	19.30
GTME-PVC-679 ST	679		203		100	2.000	23.80
GTME-PVC-838 ST	838		254		100	2.000	30.20
GTME-PVC-152 HD	152		44		100	4.000	15.30
GTME-PVC-201 HD	201		51		100	3.000	15.50
GTME-PVC-266 HD	266		69		100	3.000	18.50
GTME-PVC-300 HD	300	7.9	76	120	100	2.000	18.70
GTME-PVC-362 HD	362		102		100	1.500	21.90
GTME-PVC-521 HD	521		152		100	1.500	27.00
GTME-PVC-679 HD	679		203		100	2.000	34.70
GTME-PVC-838 HD	838		254		100	1.000	41.20



Açılabilir Kablo Bağı

Sipariş Kodu	L	W	Max. Bağlama Çapı	Taşıyacağı Ağırlık (Kg)	Poşet Adedi	Adet Fiyatı (TL)
GTRN-200 LHD	200	7.6	50	54.5	100	6.60
GTRN-250 LHD	250	7.6	60		100	7.40
GTRN-300 LHD	300	7.6	76		100	7.75
GTRN-370 LHD	370	7.6	102		100	8.10



Etiketli Kablo Bağı

Sipariş Kodu	L	W	Max. Bağlama Çapı	Taşıyacağı Ağırlık (Kg)	Poşet Adedi	Adet Fiyatı (TL)
GTK-100 M	100	2.5	19	8.1	1000	1.600
GTK-110 M	100	2.5	19		1000	1.600
GTK-190 ST	200	4.8	45		100	3.700

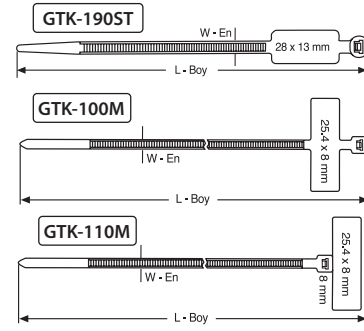

Boncuk Tip Kablo Bağı

Sipariş Kodu	L	W	Max. Bağlama Çapı	Taşıyacağı Ağırlık (Kg)	Poşet Adedi	Adet Fiyatı (TL)
GTB-110 M	105	2	25	5	1.000	0.620
GTB-160 I	165	3.5	45	7	500	1.300
GTB-200 I	235	3.5	60	14	100	2.150

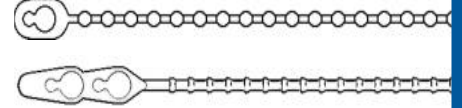

Kafadan Vida Montajlı Kablo Bağı

Sipariş Kodu	L	W	D	Max. Bağlama Çapı	Taşıyacağı Ağırlık (Kg)	Poşet Adedi	Adet Fiyatı (TL)
GTM-200 ST	200	4.8	4.8	54	22.2	100	1.800

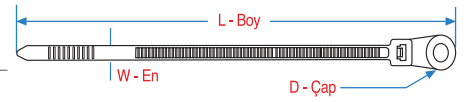

Distanslı Kablo Bağı

Sipariş Kodu	L	W	Max. Bağlama Çapı	Taşıyacağı Ağırlık (Kg)	Delik Çapı (Ø)	Poşet Adedi	Adet Fiyatı (TL)
GTP-110 M	100	2.5	22	12	Ø 4,8	1000	1.450
GTP-110 I	100	3.6	21	18	Ø 6,4	100	1.550
GTP-150 ST	150	4.8	32	25	Ø 6,4	100	1.600
GTP-200 ST	200	4.8	46	25	Ø 6,4	100	3.300

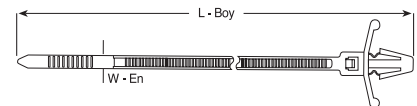

1990' dan günümüze...

"KUSURSUZ BAĞLANTILAR İÇİN SINIRSIZ SEÇENEKLER"



Kablo Sıkıştırıcı

Sipariş Kodu	Ø	Ø'	A	B	C	D	Poşet Adedi	Adet Fiyatı (TL)
GCL-1/8S	3.6	3.3	8.2	9.1	1.27	M 5		0.900
GCL-1/4S	7.4	6.6	10.3	9.1	1.27	M 5		1.215
GCL-5/16S	8.9	7.8	10.6	9.1	1.27	M 5	100	1.400
GCL-3/8S	10.9	9.7	11.9	9.2	1.27	M 5		1.550
GCL-3/8	9.5	9.1	13.4	12.7	1.50	M 5		2.300

*Üründe Siyah Renk Seçeneği Mevcuttur.

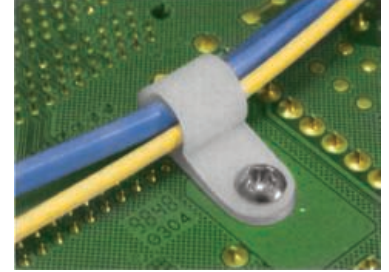
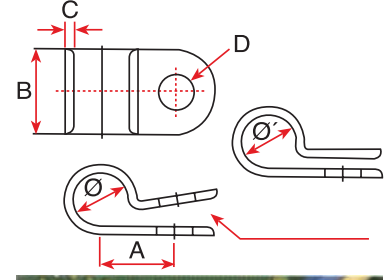

Kablo Bağlı Etiket Taşıyıcı

Sipariş Kodu	En	Boy	Poşet Adedi	Koli Adedi	Adet Fiyatı (TL)
KBET1	35	10	100	12.500	3.200
KBET2	45	20	100	6.000	5.800



Buton Rozetleri

Sipariş Kodu	En	Boy	Poşet Adedi	Koli Adedi	Adet Fiyatı (TL)
BR-1	8	26	100	7.500	6.400
BR-2	18	26	100	6.000	6.500

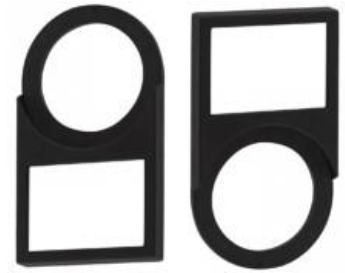

Pano Etiketleri (Yapışkanlı ve Vidalı)

Sipariş Kodu	Açıklama	Poşet Adedi	Fiyat (TL)
7114	17x30 Pano Etiketi	100	3.900
7115	17x52 Pano Etiketi	50	5.500
7116	17x70 Pano Etiketi	25	7.200



Fiyatlarımıza KDV Dahil Değildir.

49

www.tugen.com.tr

Beton Kroşe

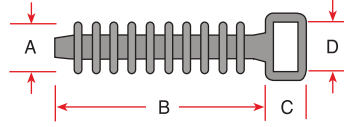

Sipariş Kodu	A	B	C	D	Max. Bağlama Geniřlięi	Pořet Adedi	Adet Fiyatı (TL)
GW-52210	9.5	36	6	9.5	9.5	100	2.250



Flat Kablo Tutucu

Sipariş Kodu	A	B	H	Pořet Adedi	Adet Fiyatı (USD)
FC-15	15	26	6.5	100	0.290
FC-25	25	26	10		0.430

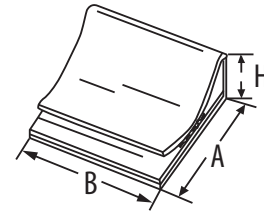

Baskılı Devre Tařıyıcıları

Sipariş Kodu	A	Pořet Adedi	Adet Fiyatı (TL)
CBS-6 A	6.2	1.000	1.450
CBS-9 A	9.2		1.550
CBS-13 A	12.6		1.700

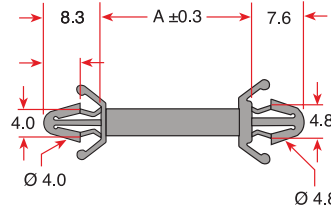

Ters Kilitlemeli Baskılı Devre Tařıyıcıları

Sipariş Kodu	A	Pořet Adedi	Adet Fiyatı (TL)
WMB-5	5	1.000	1.000
WMB-8	8		
WMB-10	10		
WMB-12	12		
WMB-14	14		
WMB-19	19		

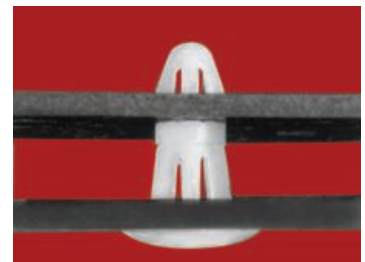
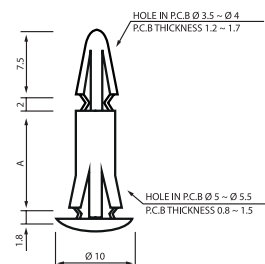



RAYLI SİSTEMLER İÇİN
PROFESYONEL ÇÖZÜMLER...



Isı İle Daralan Makaronlar

Ölçüler		Daralmadan Önce (mm)		Daralmadan Sonra (mm)		Makara (m)	Koli Miktarı (m)	Metre Fiyatı (USD)
Inc (Ø)	mm	İç Çap	Cidar Kalınlığı	İç Çap	Cidar Kalınlığı			
3 / 64	0.8	1,1 ± 0,2	0,15 ± 0,05	0,40	0,28 ± 0,10	200	4600	0.165
	1	1,5 ± 0,2	0,15 ± 0,05	0,50	0,28 ± 0,10	200	3200	0.090
	1.2	2,0 ± 0,2	0,15 ± 0,05	0,70	0,30 ± 0,10	200	3000	0.090
	1.5	2,0 ± 0,2	0,18 ± 0,05	0,85	0,32 ± 0,10	200	2400	0.097
1 / 16	1.6	2,0 ± 0,3	0,15 ± 0,05	0,80	0,28 ± 0,10	200	3200	0.104
	2	2,5 ± 0,2	0,18 ± 0,05	0,60	0,28 ± 0,10	200	3000	0.115
3 / 32	2.4	3,0 ± 0,3	0,18 ± 0,05	1,20	0,35 ± 0,10	200	3000	0.115
	2.5	3,0 ± 0,2	0,18 ± 0,05	1,30	0,38 ± 0,10	200	2600	0.150
	3	3,5 ± 0,2	0,18 ± 0,05	1,50	0,40 ± 0,10	200	2200	0.160
1 / 8	3.2	3,5 ± 0,4	0,18 ± 0,05	1,60	0,40 ± 0,10	200	2200	0.160
	3.5	4,0 ± 0,2	0,22 ± 0,05	1,80	0,42 ± 0,10	200	1800	0.170
	4	4,5 ± 0,2	0,25 ± 0,05	2,00	0,45 ± 0,10	200	1400	0.200
	4.5	5,0 ± 0,2	0,25 ± 0,05	2,30	0,50 ± 0,10	100	1000	0.230
3 / 16	4.8	5,2 ± 0,4	0,25 ± 0,05	2,40	0,50 ± 0,10	100	1000	0.230
	5	5,5 ± 0,2	0,25 ± 0,05	2,50	0,55 ± 0,10	100	900	0.250
	6	6,5 ± 0,2	0,28 ± 0,05	3,00	0,55 ± 0,10	100	700	0.290
1 / 4	6.4 Yassı	7,0 ± 0,4	0,28 ± 0,05	3,20	0,55 ± 0,10	100	1600	0.320
1 / 4	6.4 Boru	7,0 ± 0,4	0,28 ± 0,05	3,20	0,55 ± 0,10	100	700	0.290
	7 Yassı	7,5 ± 0,3	0,28 ± 0,05	3,50	0,55 ± 0,10	100	1400	0.340
	7 Boru	7,5 ± 0,3	0,28 ± 0,05	3,50	0,55 ± 0,10	100	500	0.368
	8 Yassı	8,5 ± 0,3	0,28 ± 0,05	4,00	0,60 ± 0,10	100	1300	0.350
	8 Boru	8,5 ± 0,3	0,28 ± 0,05	4,00	0,60 ± 0,10	100	500	0.397
	9 Yassı	9,5 ± 0,3	0,30 ± 0,08	4,50	0,60 ± 0,10	100	1200	0.350
	9 Boru	9,5 ± 0,3	0,30 ± 0,08	4,50	0,60 ± 0,10	50	300	0.450
3 / 8	9.5	10,0 ± 0,5	0,30 ± 0,08	4,80	0,60 ± 0,10	100	1200	0.360
	10	10,5 ± 0,3	0,30 ± 0,08	5,00	0,60 ± 0,10	100	1100	0.390
	11	11,5 ± 0,3	0,30 ± 0,08	5,50	0,60 ± 0,10	100	1100	0.442
	12	12,5 ± 0,3	0,30 ± 0,08	6,00	0,60 ± 0,10	100	1000	0.450
1 / 2	12.7	13,0 ± 0,5	0,30 ± 0,08	6,40	0,60 ± 0,10	100	1000	0.450



沃尔

ISI İLE DARALAN
MAKARON



Teknik Özellikler

Malzeme: Polyolefin

Daralma Oranı: 2/1

Yanmazlık:
Kendi Kendine Söner

Çalışma Sıcaklığı
-55°C +125°C (600V)

Ölçüler		Daralmadan Önce (mm)		Daralmadan Sonra (mm)		Makara (m)	Koli Miktarı (m)	Metre Fiyatı (USD)
Inc (Ø)	mm	İç Çap	Cidar Kalınlığı	İç Çap	Cidar Kalınlığı			
	13	13,5 ± 0,3	0,35 ± 0,10	6,50	0,65 ± 0,10	100	900	0.490
	14	14,5 ± 0,3	0,35 ± 0,10	7,00	0,65 ± 0,10	100	900	0.580
	15	15,5 ± 0,3	0,35 ± 0,10	7,00	0,65 ± 0,10	100	800	0.675
	16	16,5 ± 0,4	0,40 ± 0,12	8,00	0,70 ± 0,10	100	800	0.750
	17	17,5 ± 0,4	0,40 ± 0,12	8,50	0,70 ± 0,10	100	700	0.975
	18	19,0 ± 0,5	0,40 ± 0,15	9,00	0,80 ± 0,15	100	700	0.980
3 / 4	19.1	20,5 ± 0,6	0,40 ± 0,15	9,50	0,80 ± 0,15	100	700	0.980
4 / 5	20	21,0 ± 0,6	0,40 ± 0,15	10,00	0,80 ± 0,15	100	600	1.250
	22	23,0 ± 0,5	0,40 ± 0,15	11,00	0,80 ± 0,15	100	600	1.560
1	25.4	25,6 ± 0,7	0,45 ± 0,12	14,00	0,90 ± 0,15	50	300	1.650
	28	29,0 ± 1,0	0,50 ± 0,15	14,50	0,90 ± 0,15	50	300	2.050
	30	31,5 ± 1,0	0,50 ± 0,15	15,00	0,90 ± 0,15	50	250	2.150
1-1 / 4	32	33,0 ± 0,7	0,50 ± 0,15	15,90	0,95 ± 0,15	50	250	2.150
	35	36,5 ± 1,0	0,50 ± 0,15	17,50	0,95 ± 0,15	50	200	2.780
1-1 / 2	38	40,0 ± 0,7	0,50 ± 0,15	19,10	1,00 ± 0,15	50	200	3.000
	40	41,5 ± 1,0	0,55 ± 0,15	20,00	1,00 ± 0,15	50	200	3.000
2	51	52,5 ± 0,7	0,55 ± 0,15	25,40	0,95 ± 0,15	25	125	3.800
	60	60	0,60 ± 0,15	30,00	1,30 ± 0,20	25	100	5.100
	70	70	0,65 ± 0,15	35,00	1,30 ± 0,20	25	75	6.900
3	76	80,0 ± 1,0	0,65 ± 0,15	38,10	1,30 ± 0,20	25	75	7.500
	80	80	0,65 ± 0,15	40,00	1,46 ± 0,20	25	75	7.500
	90	90	0,65 ± 0,15	45,00	1,46 ± 0,20	25	50	8.500
	96	100	0,65 ± 0,15	50,00	1,46 ± 0,20	25	50	9.500
4	102	105,0 ± 1,0	0,65 ± 0,20	50,80	1,46 ± 0,20	25	50	9.500
5	120	120	0,65 ± 0,20	63,50	1,56 ± 0,20	25	50	13.000
	150	150	0,65 ± 0,20	75,00	1,56 ± 0,20	25	50	20.000
	180	180	0,65 ± 0,30	90,00	1,56 ± 0,20	25	25	28.000
	210	210	0,65 ± 0,20	105,00	1,56 ± 0,20	25	25	35.000
	230	230	0,65 ± 0,30	115,00	1,56 ± 0,20	25	25	40.000
	250	250	0,65 ± 0,30	125,00	1,56 ± 0,20	25	25	55.000



沃尔

ISI İLE DARALAN
MAKARON

Teknik Özellikler

Malzeme: Polyolefin

Daralma Oranı: 2/1

Yanmazlık:
Kendi Kendine SönerÇalışma Sıcaklığı
-55°C +125°C (600V)

*3/1 ve 4/1 içi yapışkansız ısı ile daralan makaron ürünleri için iletişime geçiniz.

Fiyatlarımıza KDV Dahil Değildir.

Renkli Isı İle Daralan Makaronlar

Beyaz

Şeffaf

Yeşil

Mavi

Sarı

Gri

Kırmızı

Inc	Ölçüler		Makara (m)	Koli Miktarı	Metre Fiyatı (USD)
	mm				
1/16	1,6		200	3200	0.110
	2,0		200	3000	0.140
3/32	2,4		200	3000	0.150
	2,5		200	2600	0.165
1/8	3,2 Yassı		100	1700	0.220
1/8	3,2 Boru		200	2200	0.190
	3,5 Yassı		100	1700	0.230
	3,5 Boru		200	1800	0.210
	3/16	4,8 Yassı	100	1600	0.300
3/16	4,8 Boru	100	1000	0.260	
	5	100	900	0.320	
1/4	6,4 Yassı	100	1500	0.380	
1/4	6,4 Boru	100	700	0.330	
	7 Yassı	100	1400	0.340	
	7 Boru	100	500	0.380	
	8 Boru	100	500	0.400	
3/8	9,5	100	1200	0.400	
1/2	12,7	100	1000	0.530	
	16	100	800	0.860	
3/4	19,1	100	700	1.380	
4/5	20	100	600	1.500	
	22	100	600	1.750	
1	25,4	50	300	1.860	
1-1/4	32	50	250	2.400	
	35	50	200	3.350	
1-1/2	38	50	200	3.500	
	40	50	200	4.000	
2	51	25	125	4.200	
	60	25	100	6.000	
3	76	25	75	8.300	
	96	25	75	12.100	
4	102	25	50	12.100	
	120	25	50	19.000	
5	150	25	25	30.000	
	180	25	25	45.000	



沃尔

 ISI İLE DARALAN
 MAKARON

Teknik Özellikler

Malzeme: Polyolefin

Daralma Oranı: 2/1

Yanmazlık:
Kendi kendine söner

Çalışma Sıcaklığı
-55°C +125°C (600V)

Renkli Isı İle Daralan Makaronlar

Kahverengi

Ölçüler		Makara (m)	Koli Miktarı	Metre Fiyatı (USD)
Inc	mm			
1/16	1,6	200	3200	0.120
	2,5	200	2600	0.170
1/8	3,2	200	2200	0.220
	3,5	200	1800	0.250
3/16	4,8	100	1000	0.290
1/4	6,4	100	700	0.370
3/8	9,5	100	1200	0.450
1/2	12,7	100	1000	0.580
	16	100	800	1.000
3/4	19,1	100	700	1.400
4/5	20	100	600	1.570
	22	100	600	1.950
1	25,4	50	300	2.100
1-1/4	32	50	250	2.750
	35	50	200	3.900
1-1/2	38	50	200	4.000
	40	50	200	4.750
2	51	25	125	5.000
	60	25	100	7.400
3	70	25	75	8.500
	76	25	75	9.000
4	96	25	75	13.400
	102	25	50	13.600
5	120	25	50	22.000
	150	25	25	36.000
	180	25	25	51.000

Turuncu

Ölçüler		Makara (m)	Koli Miktarı	Metre Fiyatı (USD)
Inc	mm			
1/8	2,4	200	3000	0.185
1/8	3,2	200	2200	0.230
3/16	4,8	100	1000	0.300
1/4	6,4	100	700	0.400
3/8	9,5	100	1200	0.500
1/2	12,7	100	1000	0.650
	16	100	800	1.250
3/4	19,1	100	700	1.700
1	25,4	50	300	2.250
	30	50	250	2.850
1-1/2	38	50	200	4.100



Teknik Özellikler

Malzeme: Polyolefin

Daralma Oranı: 2/1

Yanmazlık:

Kendi kendine söner

Çalışma Sıcaklığı

-55°C +125°C (600V)



Renkli Isı İle Daralan Makaronlar

Sarı
Yeşil

Ölçüler		Makara (m)	Koli Miktarı	Metre Fiyatı (USD)
Inc	mm			
1/16	1,6	200	3200	0.640
	2,5	200	3000	0.425
1/8	3,2	200	2200	0.430
3/16	4,8	100	1000	0.440
1/4	6,4	100	700	0.500
3/8	9,5	100	1200	0.680
1/2	12,7	100	1000	0.950
5/8	16	100	800	1.450
3/4	19,1	100	700	1.700
4/5	20	100	600	2.400
1	25,4	50	300	2.750
1-1/4	32	50	250	3.700
	35	50	200	4.600
1-1/2	38	50	200	5.000
	40	50	200	6.500
2	51	25	125	7.000
	60	25	100	10.200
3	76	25	75	16.000
	96	25	75	24.000
4	102	25	50	25.000
	120	25	50	34.000
5	150	25	25	46.000



Teknik Özellikler

Malzeme: Polyolefin

Daralma Oranı: 2/1

Yanmazlık:
Kendi kendine söner

Çalışma Sıcaklığı:
-55°C +125°C (600V)



3/1 İçi Yapışkanlı Daralan Makaronlar RULO

Ölçü		Daralmadan Önce İç Çap (mm)	Uygulama Sonrası			Makara (m)	Metre Fiyatı (USD)
İnç	mm		Daralmadan Sonra İç Çap (mm)	Yapışkanın Cidar Kalınlığı (mm)	Toplam Cidar Kalınlığı (mm)		
1/8	3.2	3.2	1,0	0,40 ± 0,10	0,95 ± 0,15	200 m	0.650
3/16	4.8	4.8	1,6	0,40 ± 0,10	1,10 ± 0,15	100 m	0.800
1/4	6.4	6.4	2,2	0,45 ± 0,12	1,20 ± 0,15	100 m	1.200
3/8	9.5	9.5	3,2	0,50 ± 0,12	1,45 ± 0,20	50 m	1.600
1/2	12.7	12.7	4,2	0,50 ± 0,12	1,70 ± 0,20	25 m	2.200
5/8	16	16	5,5	0,55 ± 0,15	1,80 ± 0,20	25 m	2.850
3/4	19.1	19.1	6,3	0,55 ± 0,15	2,00 ± 0,20	25 m	3.450
1	25.4	25.4	8,5	0,60 ± 0,15	2,10 ± 0,25	25 m	4.600



3/1 İçi Yapışkanlı Daralan Makaronlar SBRSM-NF

Ölçü		Daralmadan Önce İç Çap (mm)	Uygulama Sonrası			Boy (m)	Metre Fiyatı (USD)
İnç	mm		Daralmadan Sonra İç Çap (mm)	Yapışkanın Cidar Kalınlığı (mm)	Toplam Cidar Kalınlığı (mm)		
	6	6,0	2,0	1,40 ± 0,20	1,85 ± 0,25	1.22 Boy	1.250
	9	9,0	3,0	1,40 ± 0,20	1,90 ± 0,25	1.22 Boy	1.700
	12	12,0	4,0	1,40 ± 0,20	1,90 ± 0,25	1.22 Boy	2.250
	16	16,0	5,0	1,55 ± 0,20	2,15 ± 0,30	1.22 Boy	3.200
3/4	19,1	19,1	5,6	1,80 ± 0,20	2,40 ± 0,30	1.22 Boy	4.400
	25	25,0	8,0	2,00 ± 0,30	2,70 ± 0,30	1.22 Boy	4.800
	28	28,0	6,0	2,40 ± 0,30	3,30 ± 0,35	1.22 Boy	5.100
	33	33,0	11,0	2,50 ± 0,30	3,30 ± 0,35	1.22 Boy	5.700
	44	44,0	12,7	2,50 ± 0,30	3,30 ± 0,35	1.22 Boy	7.200
	55	55,0	16,0	2,50 ± 0,30	3,30 ± 0,35	1.22 Boy	8.000
	65	65,0	19,0	2,50 ± 0,30	3,30 ± 0,45	1.22 Boy	10.600
	75	75,0	22,0	2,90 ± 0,30	3,70 ± 0,40	1.22 Boy	11.300
	95	95,0	30,0	3,00 ± 0,30	3,70 ± 0,40	1.22 Boy	16.000
	115	115,0	34,0	3,00 ± 0,30	3,80 ± 0,40	1.22 Boy	19.500
	125	125,0	41,6	3,00 ± 0,30	3,80 ± 0,40	1.22 Boy	23.000
	140	140,0	42,0	3,00 ± 0,30	3,80 ± 0,40	1.22 Boy	25.000
	180	180,0	65,0	3,10 ± 0,30	3,90 ± 0,40	1.22 Boy	38.000
	200	200,0	69,0	3,10 ± 0,30	3,90 ± 0,40	1.22 Boy	54.000



Teknik Özellikler

Malzeme: Polyolefin

Daralma Oranı: 3/1

Yanmazlık:
Kendi kendine sönerÇalışma Sıcaklığı
-55°C +125°C (600V)

4/1 İçi Yapışkanlı Daralan Makaronlar RULO

Ölçü		Daralmadan Önce İç Çap (mm)	Uygulama Sonrası			Makara (m)	Metre Fiyatı (USD)
İnç	mm		Daralmadan Sonra İç Çap (mm)	Toplam Cidar Kalınlığı (mm)	Yapışkanın Cidar Kalınlığı (mm)		
5/32	4	4,0	1,0	1,05 ± 0,30	0,50 ± 0,30	200 m	1.100
1/4	6	6,0	1,5	1,15 ± 0,30	0,50 ± 0,30	100 m	1.650
5/16	8	8,0	2,0	1,55 ± 0,30	0,60 ± 0,30	50 m	2.100
1/2	12	12,0	3,0	1,75 ± 0,30	0,60 ± 0,30	25 m	2.950
5/8	16	16,0	4,0	2,00 ± 0,30	0,70 ± 0,30	25 m	3.650
25/32	20	20,0	5,0	2,30 ± 0,40	0,70 ± 0,30	25 m	4.500
1	24	24,0	6,0	2,60 ± 0,40	0,75 ± 0,30	25 m	6.250
1-1/4	32	32,0	8,0	3,00 ± 0,40	0,90 ± 0,30	25 m	11.000
2	52	52,0	13,0	3,35 ± 0,50	0,95 ± 0,30	25 m	23.000

Teknik Özellikler

Malzeme: Polyolefin

Daralma Oranı: 4/1

Yanmazlık:
Kendi kendine sönerÇalışma Sıcaklığı
-55°C +125°C (600V)

YENİ

Fermuarlı Isı Büzüşmeli Makaron

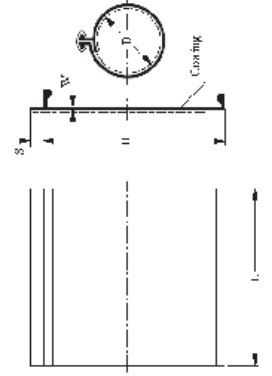

沃尔
ISI İLE DARALAN
MAKARON

0,6-1kV

Ürün Kodu	Kablo Kesiti	Kablo Çapı Aralığı (mm)**	Daralmadan Önce (mm)	Daralmadan Sonra (mm)	Daralmadan Sonra Et Kal. (mm)	Boy (L) (mt.)	Adet Fiyatı (USD)
WRSXP 30/12	3x16+10 4x1,5 - 4x2,5 4x4 - 4x6 - 4x10	13-22	30	12	3,8	1	50,00
WRSXP 40/12	3x25+16 / 3x35+16 4x16 - 4x25 4x35 - 4x50	23-33	40	18	3,8	1	51,00
WRSXP 50/17	3x50+25 4x70 - 4x95	31-43	50	18	3,8	1	53,50
WRSXP 65/24	3x70+35 / 3x120+70 3x95+50 4x120 - 4x150 - 4x185	35-52	65	22	3,8	1	59,00
WRSXP 85/27	3x150+70 4x240 - 4x300	57-73	85	35	3,8	1	68,00
WRSXP 100/27	3x400+185 / 3x185+95	76	100	35	3,8	1	72,00
WRSXP 120/40	3x240+120 4x400	60-79	120	40	4,0	1	78,50
WRSXP 150/10	3x300+150 3x400+185	68-76	150	50	4,0	1	98,00
WRSXP 160/10	3x300+150 3x400+185	68-76	160	60	4.25	1	110,00

Teknik Özellikler

Su Emme: 0,1%
Daralma Oranı: 3/1
Renk: Siyah, İçi Yapışkanlı,
Çalışma Sıcaklığı: -45°C +105°C

***Fermuarlı Isıyla Daralan tamir borusu, enerji kablolarında hızlı ve kalıcı izolasyon, sızdırmazlık ve mekanik koruma sağlamak amacıyla geliştirilmiştir. Poliolefin dış kaplama ve iç yüzeyinde sıcak eriyen yapıştırıcı ile üstün performans sağlar.**



Siyah Kablo Toplama Çorabı



Sipariş Kodu	Min. Tutma Çapı	Max. Tutma Çapı	Rulo (m)	Siyah Metre Fiyatı (USD)
TGN-KC 03	3	8	100	0.240
TGN-KC 05	5	10	100	0.290
TGN-KC 06	6	11	100	0.290
TGN-KC 08	8	12	100	0.300
TGN-KC 10	10	15	100	0.360
TGN-KC 12	12	19	100	0.430
TGN-KC 15	15	27	100	0.480
TGN-KC 20	20	28	100	0.560
TGN-KC 25	25	34	100	0.720
TGN-KC 30	30	37	50	0.870
TGN-KC 40	40	45	50	1.140
TGN-KC 50	50	65	25	1.400

Renkli Kablo Toplama Çorabı

Sipariş Kodu	Min. Tutma Çapı	Max. Tutma Çapı	Rulo (m)	Gri Metre Fiyatı (USD)	Mavi Metre Fiyatı (USD)	Sarı Metre Fiyatı (USD)	Kırmızı Metre Fiyatı (USD)
PE-HB 3-8	3	8	100	0.290	0.350	0.350	0.350
PE-HB 5-10	5	10	100	0.350	0.420	0.420	0.420
PE-HB 6-11	6	11	100	0.360	0.430	0.430	0.430
PE-HB 8-12	8	12	100	0.430	0.520	0.520	0.520
PE-HB 10-15	10	15	100	0.485	0.580	0.580	0.580
PE-HB 12-19	12	19	100	0.580	0.700	0.700	0.700
PE-HB 15-27	15	27	100	0.645	0.775	0.775	0.775
PE-HB 20-28	20	28	100	0.805	0.970	0.970	0.970
PE-HB 25-34	25	34	100	1.060	1.275	1.275	1.275
PE-HB 30-37	30	37	50	1.220	1.470	1.470	1.470
PE-HB 40-45	40	45	50	1.475	1.760	1.760	1.760
PE-HB 50-65	50	65	25	1.830	2.200	2.200	2.200

Polyester mamulden monoflam örgülü geniş bir sıcaklık aralığı, kimyasal bozulmaya karşı dirençli, UV, radyasyon ve aşınmaya karşı dayanıklıdır. Kablo çorabı sıcak bir bıçak ile kolayca ve temiz kesilebilir. Kapladığı materyali dış etkenlerden korurken estetik bir görünüm sağlar. UL 94V-0 normunda kendi kendine söndürme özelliğine sahiptir. *Tügen Gri ve Renkli Kablo Çorapları 0,25 mm² 5 Tel İplikten Üretilmektedir.

Fiyatlarımıza KDV Dahil Değildir.



yüksek ısı farklılıklarında kalite ve çözüm...

TGN-SRG 2.5 kV H Class

-60°C

230°C

TGN-SRG 2.5 kV H Class Cam-Silikon Makaronlar

Sipariş Kodu	Çap (mm)	Renkler	Rulo (m)	Metre Fiyatı (USD)
TGN-SRG 1.00	1.00	Kırmızı	100	0.290
TGN-SRG 1.50	1.50	Kırmızı	100	0.315
TGN-SRG 2.00	2.00	Kırmızı	100	0.320
TGN-SRG 2.50	2.50	Kırmızı	100	0.340
TGN-SRG 3.00	3.00	Kırmızı	100	0.350
TGN-SRG 4.00	4.00	Kırmızı	100	0.470
TGN-SRG 5,00	5,00	Kırmızı	100	0.570
TGN-SRG 6.00	6.00	Kırmızı	100	0.690
TGN-SRG 7.00	7.00	Kırmızı	100	0.800
TGN-SRG 8.00	8.00	Kırmızı	100	1.040
TGN-SRG 9.00	9.00	Kırmızı	100	1.150
TGN-SRG 10.00	10.00	Kırmızı	100	1.260
TGN-SRG 12.00	12.00	Kırmızı	100	1.580
TGN-SRG 14.00	14.00	Kırmızı	100	1.890
TGN-SRG 16.00	16.00	Kırmızı	100	2.520
TGN-SRG 18.00	18.00	Kırmızı	50	3.250
TGN-SRG 20.00	20.00	Kırmızı	50	4.200
TGN-SRG 25.00	25.00	Kırmızı	50	8.000
TGN-SRG 30.00	30.00	Kırmızı	50	12.000



İzolasyon Sınıfı : H Class
Çalışma Sıcaklığı : -60 °C / 230 °C

*Siyah Renk İçin Stok ve Fiyat Sorunuz.

TGN-VG 2.5 kV Cam Elyaf Makaronlar

Sipariş Kodu	Çap (mm)	Renkler	Rulo (m)	Metre Fiyatı (USD)
TGN-VG 0.80	0.80	Beyaz Üzeri Çizgili-Siyah	100	0.119
TGN-VG 1.00	1.00	Beyaz Üzeri Çizgili-Siyah	100	0.119
TGN-VG 1.50	1.50	Beyaz Üzeri Çizgili-Siyah	100	0.155
TGN-VG 2.00	2.00	Beyaz Üzeri Çizgili-Siyah	100	0.175
TGN-VG 2.50	2.50	Beyaz Üzeri Çizgili-Siyah	100	0.195
TGN-VG 3.00	3.00	Beyaz Üzeri Çizgili-Siyah	100	0.215
TGN-VG 4.00	4.00	Beyaz Üzeri Çizgili-Siyah	100	0.295
TGN-VG 5,00	5,00	Beyaz Üzeri Çizgili-Siyah	100	0.530
TGN-VG 6.00	6.00	Beyaz Üzeri Çizgili-Siyah	100	0.560
TGN-VG 7.00	7.00	Beyaz Üzeri Çizgili-Siyah	50	0.670
TGN-VG 8.00	8.00	Beyaz Üzeri Çizgili-Siyah	50	0.730
TGN-VG 10.00	10.00	Beyaz Üzeri Çizgili-Siyah	50	0.965
TGN-VG 12.00	12.00	Beyaz Üzeri Çizgili-Siyah	50	1.260
TGN-VG 14.00	14.00	Beyaz Üzeri Çizgili-Siyah	50	1.500
TGN-VG 16.00	16.00	Beyaz Üzeri Çizgili-Siyah	50	1.990
TGN-VG 18.00	18.00	Beyaz Üzeri Çizgili-Siyah	50	2.150
TGN-VG 20.00	20.00	Beyaz Üzeri Çizgili-Siyah	50	2.750
TGN-VG 25.00	25.00	Beyaz Üzeri Çizgili-Siyah	50	6.500

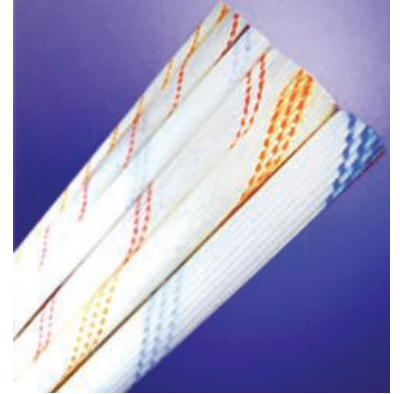

İzolasyon Sınıfı : 8
Çalışma Sıcaklığı : -25 °C / 130 °C

Pvc Makaron

Sipariş Kodu	İç Çap (mm)	Et Kalınlığı (mm)	Renk	Rulo (m)	Metre Fiyatı (EURO)
CTYM85-031	3.1 + 0.3	0.4 + (-0.15)	Siyah	400	0.245
CTYM85-041	4.1 + 0.3	0.5 + (-0.15)	Siyah	300	0.265
CTYM85-051	5.1 + 0.3	0.6 + (-0.15)	Siyah	200	0.275
CTYM85-061	6.1 + 0.3	0.6 + (-0.15)	Siyah	150	0.305
CTYM85-071	7.1 + 0.3	0.7 + (-0.15)	Siyah	150	0.355
CTYM85-081	8.1 + 0.3	0.7 + (-0.15)	Siyah	100	0.465
CTYM85-091	9.1 + 0.4	0.7 + (-0.15)	Siyah	100	0.495
CTYM85-101	10.1 + 0.4	0.7 + (-0.15)	Siyah	100	0.525
CTYM85-121	12.1 + 0.4	0.8 + (-0.15)	Siyah	50	0.650
CTYM85-141	14.1 + 0.5	1.0 + (-0.20)	Siyah	50	0.765
CTYM85-161	16.1 + 0.6	1.0 + (-0.20)	Siyah	50	1.135
CTYM85-181	18.1 + 0.6	1.0 + (-0.20)	Siyah	50	1.225
CTYM85-201	20.1 + 0.6	1.2 + (-0.20)	Siyah	50	1.315
CTYM85-221	22.1 + 0.6	1.2 + (-0.20)	Siyah	25	1.440

Çalışma sıcaklığı : **-20 °C, +70 °C**
 Yanıcılık : Kendiliğinden sönen
 Dielektrik dayanım (nach IEC 243) : Min. 20 kV/mm
 Özellikler : İzolasyon sınıfı Y VDE 0530
 Standart renk : Siyah (Diğer renkler isteğe göre üretilir.)



Not: Renkli ürünlerde % 30 fiyat farkı uygulanır.

Esnek ve düşük maliyetli olan yumuşak PVC makaron genellikle otomotiv, mekanik ve elektrik sektörlerinde tel ve kablo izolasyonu alanında kullanılmaktadır. **Sertlik Shore: 85 A**

Htg 410 Cam Makaron (800V)

Sipariş Kodu	İç Çap (mm)	Rulo (m)	Metre Fiyatı (USD)
HTG-410 / 0.80	0,80 mm ±0,20	100	0.275
HTG-410 / 1.0	1 mm ±0,20	100	0.275
HTG-410 / 2.0	2,0 mm ±0,30	100	0.375
HTG-410 / 2.5	2,5 mm ±0,30	100	0.395
HTG-410 / 3.0	3 mm ±0,30	100	0.415
HTG-410 / 4.0	4 mm ±0,30	100	0.550
HTG-410 / 5.0	5 mm ±0,40	100	0.710
HTG-410 / 6.0	6 mm ±0,40	100	0.945
HTG-410 / 7.0	7 mm ±0,50	50	0.985
HTG-410 / 8.0	8 mm ±0,50	50	1.100
HTG-410 / 10	10 mm ±0,50	50	1.380
HTG-410 / 12	12 mm ±0,60	50	1.950
HTG-410 / 14	14 mm ±0,60	50	3.000
HTG-410 / 16	16 mm ±0,60	50	4.200
HTG-410 / 18	18 mm ±0,80	50	5.650
HTG-410 / 20	20 mm ±0,80	25	6.300
HTG-410 / 25	25 mm ±0,80	25	11.050



*Çalışma Sıcaklığı -40 °C +450 °C
 *Çalışma Gerilimi 800V 'dur.
 *Isıl İşlem Görmüş Cam Elyaf Makaron.
 *Halojen Free.

Kablo ve Baralar için Daralan Makaron Ölçü Seçimi

Uygulama yapacağınız kablo, bara, boru vs için daralan makaron seçimini aşağıdaki tablodan yapabilirsiniz. Makaron ölçüleri çap olarak verilmiştir. **Yassı daralan makaronun çap ölçüsünü hesaplamak için; yassı ölçüyü 2 ile çarpıp ($\pi = 3,14$) bölünmesinden elde edilen sonuç makaronun çapını verecektir.**

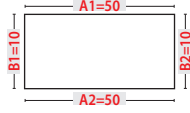
Baraya Uygun
Makaron Çap Hesabı

$$\frac{50+50+10+10}{\pi : 3,14} = 40\text{mm}$$

$$\frac{A1+A2+B1+B2}{\pi : 3,14} = \emptyset$$

* Siparişinizde makaron rengi belirtiniz.
* Kullandığınız üründe radius var ise hesaplamayı gözden geçiriniz.

0,50 – 1,0 mm Kablo için	2,0 mm Makaron
1,5 mm Kablo için	2,5 mm Makaron
2,5 mm Kablo için	3,2 mm Makaron
4,0 mm Kablo için	3,5 mm Makaron
6,0 mm Kablo için	4,8 mm Makaron
10,0 mm Kablo için	6,4 mm Makaron
16,0 mm Kablo için	9,5 mm Makaron
25,0 mm Kablo için	9,5 mm Makaron
35,0 mm Kablo için	12,7 mm Makaron
50,0 mm Kablo için	16,0 mm Makaron
70,0 mm Kablo için	16,0 mm Makaron
95,0 mm kablo için	19,1 mm Makaron
120,0 mm Kablo için	20,0 mm Makaron
150,0 mm Kablo için	25,4 mm Makaron
185,0 mm Kablo için	25,4 mm Makaron
240,0 mm Kablo için	28,0 mm Makaron
300,0 mm Kablo için	32,0 mm Makaron
30x5 mm Bara için	25,4 mm Makaron
40x5 mm Bara için	32,0 mm Makaron
40x10 mm Bara için	38,0 mm Makaron
50x5 mm Bara için	40,0 mm Makaron
50x10 mm Bara için	51,0 mm Makaron
60x5 mm Bara için	51,0 mm Makaron
60x10 mm Bara için	51,0 mm Makaron
80x5 mm Bara için	60,0 mm Makaron
80x10 mm Bara için	70,0 mm Makaron
100x5 mm Bara için	76,0 mm Makaron
100x10 mm Bara için	90,0 mm Makaron
120x10 mm Bara için	102,0 mm Makaron
160x10 mm Bara için	120,0 mm Makaron

W Otomat Rayları (35x7.5 mm)

Sipariş Kodu	Uzunluk	Kutu Miktarı (Adet)	0,80 mm Birim Fiyatı Metre(TL)	0,90 mm Birim Fiyatı Metre(TL)	1,00 mm Birim Fiyatı Metre(TL)
CT MR35x7,5 1MT.	35x7.5 mm 1 metre	50	60.00	67.00	76.00
CT MR35x7,5 2 MT.	35x7.5 mm 2 metre	30			
CT MR35x15 2MT.	35x15 mm 2 metre	20	Derin Tip 1.40 mm Sac Kalınlığı 220.00		

W Otomat Ray Taşıyıcı

Sipariş Kodu	Açıklama	Kutu Miktarı (Adet)	Birim Fiyatı Adet(TL)
CT RT	Ray Taşıyıcı	100	19.00

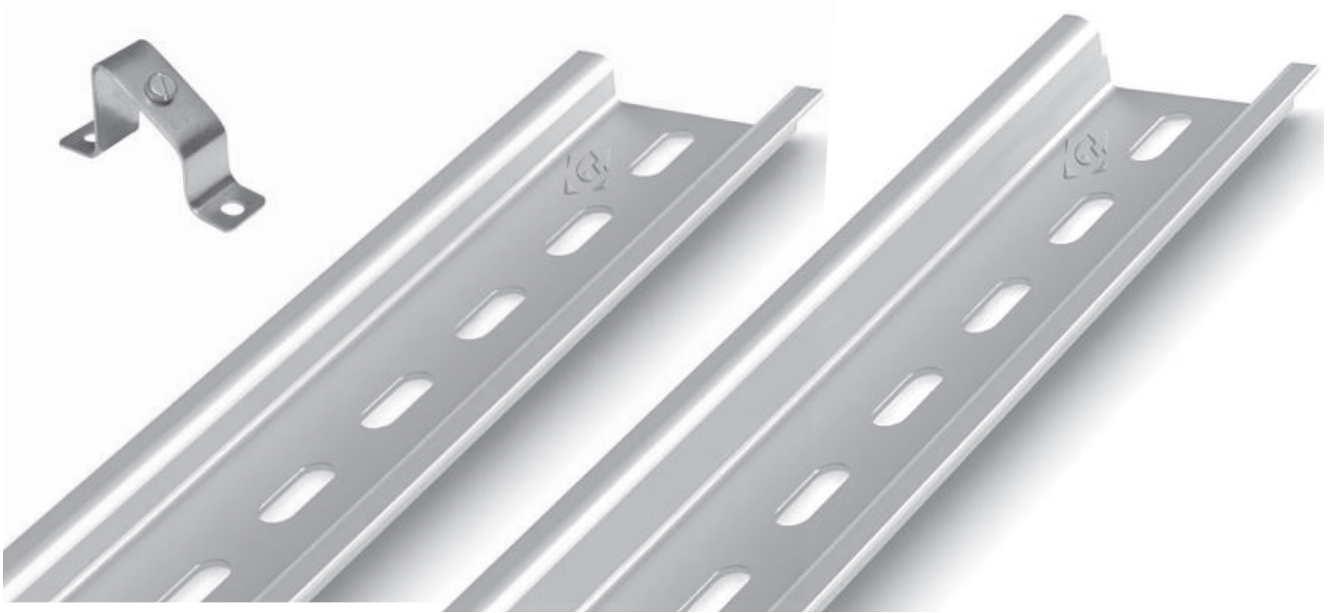

Proje Cepleri

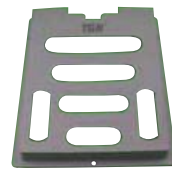
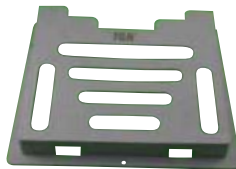

Sipariş Kodu	Boyutlar (mm)	Tipi	Materyal	Renk	K.Adedi	Fiyat (USD)
PROJE CEBİ A4	260X235	A4 Yapışkanlı	Plastik	RAL 7035	25	5.50
PROJE CEBİ A5	175X235	A5 Yapışkanlı			25	4.30
PROJE CEBİ A6	125x165	A6 Yapışkanlı			25	3.30

Pano Prizi

Sipariş Kodu	Açıklama	Kutu Miktarı (Adet)	Birim Fiyatı Adet (TL)
CT - 7160	Tek Girişli LED'siz Topraklı	10	210.00
CT - 7162	Tek Girişli LED'li Topraklı	10	400.00



Metrelik Pano Etiketli (Yapışkanlı)

Sipariş Kodu	Açıklama	K.Adedi	Fiyat (EURO/M)
CT - 202000	20x200 cm Yapışkanlı Rulo Etiketli	200	4.40
CT - 302000	30x200 cm Yapışkanlı Rulo Etiketli	100	5.10
CT - 402000	40x200 cm Yapışkanlı Rulo Etiketli	100	6.00



W Otomat Örtme Aparatı

Sipariş Kodu	Açıklama	K.Adedi	Fiyat (EURO)
CT OP12	W Otomat Örtme Aparatı 12 Modül	50	2.15
CT OP200	W Otomat Örtme Aparatı 200 cm	50	13.55

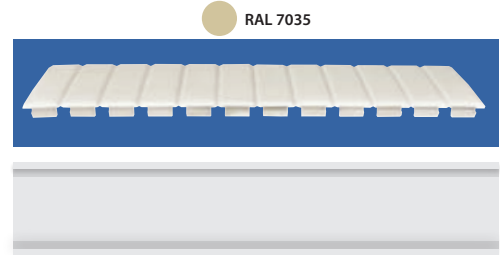

Pano Fırçası

Sipariş Kodu	Açıklama	Kutu Miktarı (Adet)	Birim Fiyatı Metre (TL)
CT PF 200-5	Pano Fırçası Kıl Boyu 5 cm	100	222.00
CT PF 200-10	Pano Fırçası Kıl Boyu 10 cm	50	420.00



Kenar Fiteli

Sipariş Kodu	Açıklama	Kutu Miktarı (Metre)	Birim Fiyatı (TL)
CT KF-G	Pano Fiteli (Kenar Contası) Gri	100 m	45.00
CT KF-S	Pano Fiteli (Kenar Contası) Siyah	100 m	45.00



LOOBAR®
ELEKTRİK DAĞITIM VE EK ÇÖZÜMLERİ

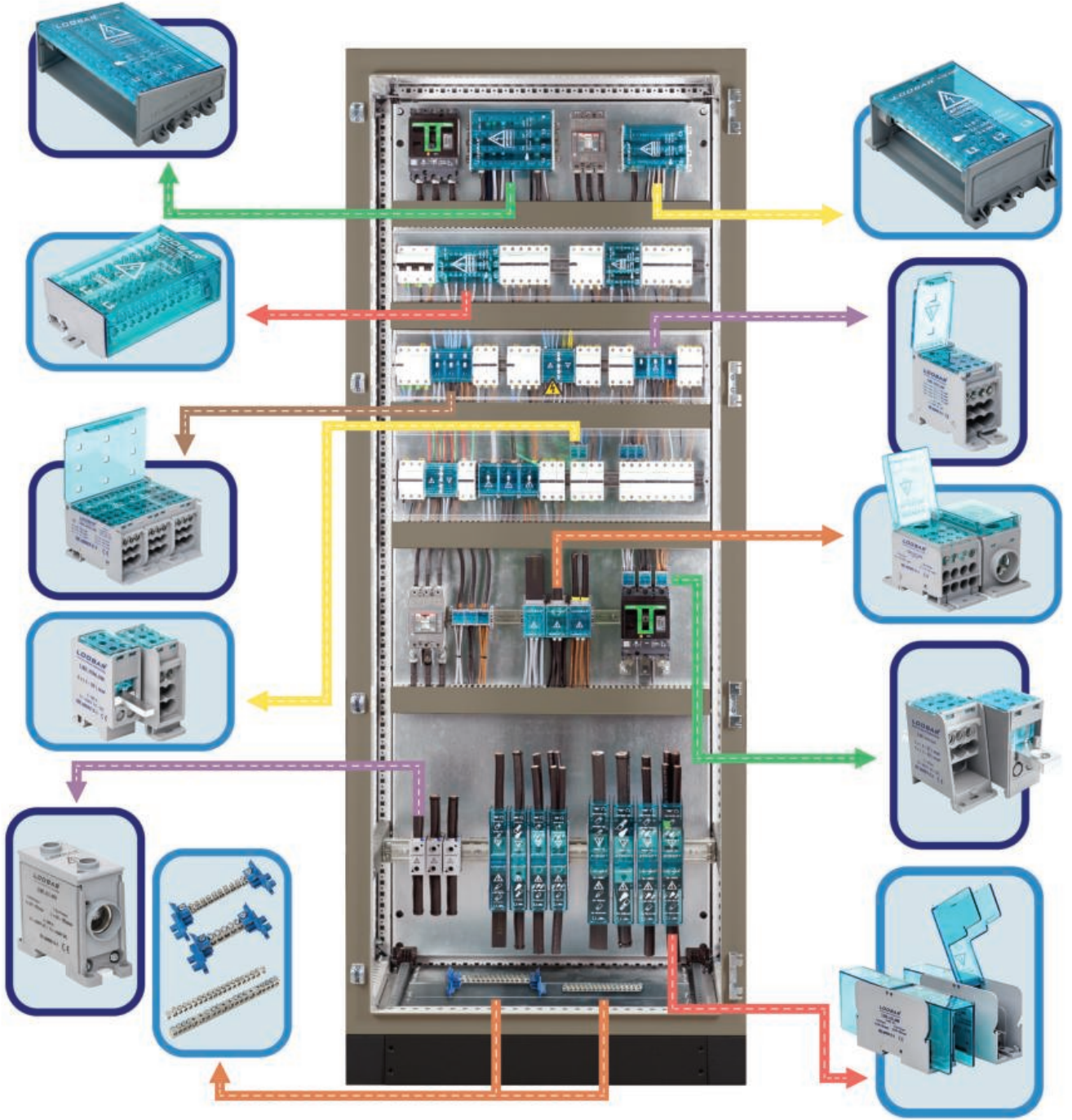

Zemine ve Raya Montaj Dağıtıcı Üniteler (63-80-125A)

2 Baralı 40 - 63A



Sipariş Kodu	Açıklama	Amper	Giriş	Çıkış	Giriş Kablo Ø	Çıkış Kablo Ø	LxHxD (mm)	Paket Ad.	Adet Fiyatı (USD)
LB.2107.063	1+7 2P63	63	1	7	1,5-10	1-6	73 x 51 x 51	1	9.46
LB.2210.063	2+10 2P63	63	2	10	1,5-10	1-6	105 x 51 x 51	1	10.31
LB.2215.063	2+15 2P63	63	2	15	1,5-10	1-6	140 x 51 x 51	1	11.31

2 Baralı 63 - 80A

Sipariş Kodu	Açıklama	Amper	Giriş	Çıkış	Giriş Kablo Ø	Çıkış Kablo Ø	LxHxD (mm)	Paket Ad.	Adet Fiyatı (USD)
LB.2107.080	1+7 2P80	80	1	7	2,5-16	1,5-10	73 x 51 x 51	1	9.87
LB.2210.080	2+10 2P80	80	2	10	2,5-16	1,5-10	105 x 51 x 51	1	10.73
LB.2214.080	2+14 2P80	80	2	14	2,5-16	1,5-10	140 x 51 x 51	1	12.41

2 Baralı 100 -125A

Sipariş Kodu	Açıklama	Amper	Giriş	Çıkış	Giriş Kablo Ø	Çıkış Kablo Ø	LxHxD (mm)	Paket Ad.	Adet Fiyatı (USD)
LB.2106.125	1+6 2P125	125	1	6	10-25	1,5 -16	73 x 51 x 51	1	9.84
LB.2208.125	2+8 2P125	125	2	8	10-25	1,5 -16	105 x 51 x 51	1	11.67
LB.2211.125	2+11 2P125	125	2	11	10-25	1,5 -16	140 x 51 x 51	1	13.62

3 Baralı 40 - 63A



Sipariş Kodu	Açıklama	Amper	Giriş	Çıkış	Giriş Kablo Ø	Çıkış Kablo Ø	LxHxD (mm)	Paket Ad.	Adet Fiyatı (USD)
LB.3107.063	1+7 3P63	63	1	7	1,5-10	1-6	73 x 84 x 49	1	10.77
LB.3210.063	2+10 3P63	63	2	10	1,5-10	1-6	105 x 84 x 49	1	13.62
LB.3215.063	2+15 3P63	63	2	15	1,5-10	1-6	140 x 84 x 49	1	14.81
LB.3426.063	4+26 3P63	63	4	26	1,5-10	1-6	208 x 84 x 49	1	18.05

3 Baralı 63 - 80A

Sipariş Kodu	Açıklama	Amper	Giriş	Çıkış	Giriş Kablo Ø	Çıkış Kablo Ø	LxHxD (mm)	Paket Ad.	Adet Fiyatı (USD)
LB.3107.080	1+7 3P80	80	1	7	2,5-16	1,5-10	73 x 84 x 49	1	11.37
LB.3210.080	2+10 3P80	80	2	10	2,5-16	1,5-10	105 x 84 x 49	1	14.22
LB.3214.080	2+14 3P80	80	2	14	2,5-16	1,5-10	140 x 84 x 49	1	16.39
LB.3420.080	4+20 3P80	80	4	20	2,5-16	1,5-10	208 x 84 x 49	1	21.17

3 Baralı 100 -125A

Sipariş Kodu	Açıklama	Amper	Giriş	Çıkış	Giriş Kablo Ø	Çıkış Kablo Ø	LxHxD (mm)	Paket Ad.	Adet Fiyatı (USD)
LB.3106.125	1+6 3P125	125	1	6	10-25	1,5-10-1-6	73 x 84 x 49	1	11.54
LB.3208.125	2+8 3P125	125	2	8	10-25	1,5-10	105 x 84 x 49	1	15.78
LB.3211.125	2+11 3P125	125	2	11	10-25	1,5-10	140 x 84 x 49	1	18.35
LB.3214.125	2+14 3P125	125	2	14	25	16	160 x 84 x 49	1	22.12
LB.3218.125	2+18 3P125	125	2	18	10-25	1,5-10	208 x 84 x 49	1	25.92

Zemine ve Raya Montaj Dağıtıcı Üniteler (160-250A)

3 Baral 125 -160A



Sipariş Kodu	Açıklama	Amper	Giriş	Çıkış	Giriş Kablo Ø	Çıkış Kablo Ø	LxHxD (mm)	Paket Ad.	Adet Fiyatı (USD)
LB.3104.160	1+4 3P160	160	1	4	35	16	110 x 100 x 55	1	21.90
LB.3209.160	4+6 3P160	160	4	6	35	16	160 x 100 x 55	1	26.46
LB.3409.160	4+9 3P160	160	4	9	35	16	200 x 100 x 55	1	32.76
LB.3416.160	6+12 3P160	160	6	12	35	16	245 x 100 x 55	1	40.95

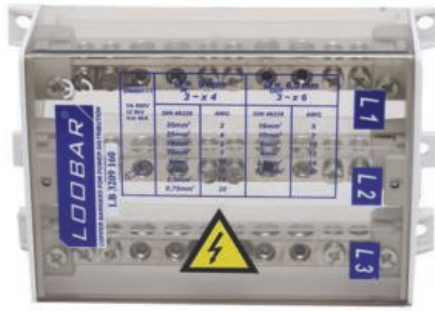

3 Baral 160 -250A

Sipariş Kodu	Açıklama	Amper	Giriş	Çıkış	Giriş Kablo Ø	Çıkış Kablo Ø	LxHxD (mm)	Paket Ad.	Adet Fiyatı (USD)
LB.3406.250	2+2+8 3P250	250	2	2+6	50	35+16	160 x 100 x 55	1	30.24
LB.3409.250	4+9 3P250	250	2	2+9	50	35+16	200 x 100 x 55	1	36.54
LB.3612.250	2+4+12 3P250	250	2	4+12	50	35+16	245x 100 x 55	1	48.61

Fiyatlarımıza KDV Dahil Değildir.

Zemine ve Raya Montaj Dağıtıcı Üniteler (40 - 63 - 80 - 125 - 250 - 160A)

4 Baralı 40 - 63A

Sipariş Kodu	Açıklama	Amper	Giriş	Çıkış	Giriş Kablo Ø	Çıkış Kablo Ø	LxHxD (mm)	Paket Ad.	Adet Fiyatı (USD)
LB.4107.063	1+7 4P63	63	1	7	10	6	70 x 100 x 53	1	13.95
LB.4210.063	2+10 4P63	63	2	10	10	6	100 x 100 x 53	1	15.52
LB.4215.063	2+15 4P63	63	2	15	10	6	140 x 100 x 53	1	16.16
LB.4426.063	4+26 4P63	63	4	26	10	6	208 x 100 x 53	1	21.35

4 Baralı 63 - 80A

Sipariş Kodu	Açıklama	Amper	Giriş	Çıkış	Giriş Kablo Ø	Çıkış Kablo Ø	LxHxD (mm)	Paket Ad.	Adet Fiyatı (USD)
LB.4107.080	1+7 4P80	80	1	7	16	10	70 x 100 x 53	1	14.76
LB.4210.080	2+10 34P80	80	2	10	16	10	100 x 100 x 53	1	16.34
LB.4214.080	2+14 4P80	80	2	14	16	10	140 x 100 x 53	1	17.89
LB.4420.080	4+20 4P80	80	4	20	16	10	208 x 100 x 53	1	27.03

4 Baralı 100 - 125A

Sipariş Kodu	Açıklama	Amper	Giriş	Çıkış	Giriş Kablo Ø	Çıkış Kablo Ø	LxHxD (mm)	Paket Ad.	Adet Fiyatı (USD)
LB.4106.125	1+6 4P125	125	1	6	16	10	70 x 100 x 53	1	15.01
LB.4208.125	2+8 4P125	125	2	8	25	16	100 x 100 x 53	1	18.42
LB.4211.125	2+11 4P125	125	2	11	25	16	140 x 100 x 53	1	21.68
LB.4214.125	2+14 4P125	125	2	14	25	16	160 x 100 x 53	1	26.52
LB.4218.125	2+18 4P125	125	2	18	25	16	208 x 100 x 53	1	31.82

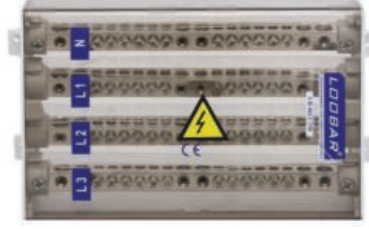
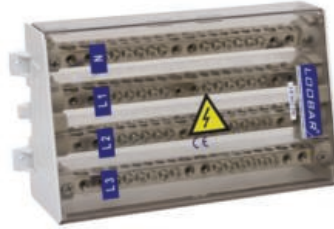

4 Baralı 125 - 160A

Sipariş Kodu	Açıklama	Amper	Giriş	Çıkış	Giriş Kablo Ø	Çıkış Kablo Ø	LxHxD (mm)	Paket Ad.	Adet Fiyatı (USD)
LB.4104.160	1+4 4P160	160	1	4	35	16	110 x 131 x 70	1	27.51
LB.4209.160	4+6 4P160	160	4	6	35	16	165 x 131 x 70	1	37.50
LB.4409.160	4+9 4P160	160	4	11	35	16	200 x 131 x 70	1	42.34
LB.4416.160	6+12 4P160	160	6	12	35	16	245 x 131 x 70	1	55.03

4 Baralı 160 - 250A

Sipariş Kodu	Açıklama	Amper	Giriş	Çıkış	Giriş Kablo Ø	Çıkış Kablo Ø	LxHxD (mm)	Paket Ad.	Adet Fiyatı (USD)
LB.4406.250	2+2+8 4P250	250	2	2+6	50	35+16	165 x 131 x 70	1	41.27
LB.4409.250	4+9 4P250	250	2	2+7	50	35+16	200 x 131 x 70	1	49.13
LB.4612.250	2+4+12 4P250	250	2	4+12	50	35+16	245 x 131 x 70	1	67.21

Zemine ve Raya Montaj Tek Kutuplu Dağıtıcılar

100A Tek Kutuplu Dağıtıcılar

Sipariş Kodu	Açıklama	Amp.	Giriş	Çıkış	Giriş Kablo Ø	Çıkış Kablo Ø	LxHxD (mm)	Paket Ad.	Adet Fiyatı (USD)
LBE.1510.100	2+8 KD 100	100	2	8	-	3x16 5x10 2x6	50x72x31	1	9.10



160A Tek Kutuplu Dağıtıcılar

Sipariş Kodu	Açıklama	Amp.	Giriş	Çıkış	Giriş Kablo Ø	Çıkış Kablo Ø	LxHxD (mm)	Paket Ad.	Adet Fiyatı (USD)
LB.114.160	1+4 KD 160	160	1	4	50	16	24x65x48	1	6.58
LBE.1510.160	1+4 KD 160	160	4	6	-	2x35 2x25 4x10	50x89x43	1	13.94
LBE.1512.160	2+10 KD 160	160	2	10	2x35	3x16 4x10 2x60	57x70x32	1	11.55



250A Tek Kutuplu Dağıtıcılar

Sipariş Kodu	Açıklama	Amp.	Giriş	Çıkış	Giriş Kablo Ø	Çıkış Kablo Ø	LxHxD (mm)	Paket Ad.	Adet Fiyatı (USD)
LB.127.250	2+7 KD 250	250	2	7	35	3x16+4x10	38x70x48	1	9.96
LB.118.250	1+8 KD 250	250	1	8	70	3x16+4x10	38x70x48	1	11.04
LBE.1512.250	2+10 KD 250	250	2	10	50 70	3x35 3x25 4x10	51x89x44	1	19.21



400A Tek Kutuplu Dağıtıcılar

Sipariş Kodu	Açıklama	Amp.	Giriş	Çıkış	Giriş Kablo Ø	Çıkış Kablo Ø	LxHxD (mm)	Paket Ad.	Adet Fiyatı (USD)
LB.127.400	2+7 KD 400	400	2	7	95	3x35+4x16	45x83x65	1	14.91



Yeni Bir Faz Kompakt Dağıtıcılar 315 - 400A



Sipariş Kodu	Açıklama	Giriş	Çıkış	Giriş Kablo Ø	Çıkış Kablo Ø	ExBxY (mm)	Akım I Max.	Adet Fiyatı (USD)
LBE.1012.410	Bara Giriş / 12 Çıkış 400 Amper	1	12	30x5 Bara	10	49 x 100 x 66	400	28.98
LBE.1112.410	1 Giriş / 12 Çıkış 400 Amper	1	12	240	10	49 x 100 x 66	400	27.77
LBE.1212.410	2 Giriş / 12 Çıkış 400 Amper	2	12	95	10	49 x 100 x 66	400	27.77

Fiyatlarımıza KDV Dahil Değildir.

Zemine Ve Raya Montaj Kompakt Ek Setleri

Tek Kutup Ek Klemensleri

Sipariş Kodu	Açıklama	Amp.	Giriş	Çıkış	Giriş Kablo Ø	Çıkış Kablo Ø	LxHxD (mm)	Paket Ad.	Adet Fiyatı (USD)
LB.111.200	1x16-50 KEK	200	1	1	16 - 50	16 - 50	23x55x50	1	7.25
LB.111.250	1x50-95 KEK	250	1	1	50 - 95	50 - 95	23x55x51	1	8.45
LB.122.500	2x50-95 KEK	500	2	2	50 - 95	50 - 95	45x60x60	1	16.27



İki Kutup Ek Klemensler

Sipariş Kodu	Açıklama	Amp.	Giriş	Çıkış	Giriş Kablo Ø	Çıkış Kablo Ø	LxHxD (mm)	Paket Ad.	Adet Fiyatı (USD)
LB.211.200	2x16-50 KEK	200	2	2	16 - 50	16 - 50	45x60x60	1	13.28
LB.211.250	2x50-95 KEK	250	2	2	50 - 95	50 - 95	45x60x60	1	15.09



Dört Kutup Ek Klemensleri

Sipariş Kodu	Açıklama	Amp.	Giriş	Çıkış	Giriş Kablo Ø	Çıkış Kablo Ø	LxHxD (mm)	Paket Ad.	Adet Fiyatı (USD)
LB.411.100	4 x 16 KEK	100	4	4	6 - 16	6 - 16	45x45x40	1	8.16
LB.411.160	4 x 35 KEK	160	4	4	16 - 35	16 - 35	60x48x40	1	10.42



Yeni Ek Klemensleri 315 - 800A

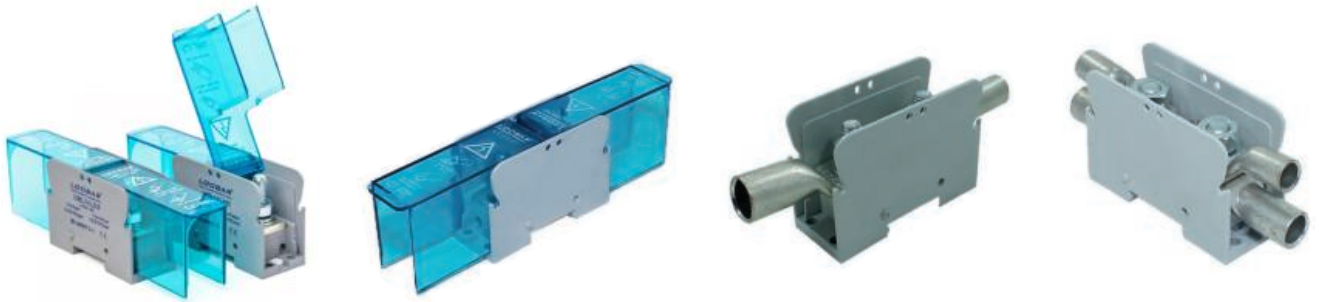

Sipariş Kodu	Açıklama	Giriş	Çıkış	Giriş Kablo Ø	Çıkış Kablo Ø	ExBxY (mm)	Akım I Max.	Adet Fiyatı (USD)
LBE.111.315	1 Giriş / 1 Çıkış Ek Klemensi	1	1	95	95	36 x 200 x 61	315	22.54
LBE.111.400	1 Giriş / 1 Çıkış Ek Klemensi	1	1	120	120	41 x 215 x 83	400	25.76
LBE.111.500	1 Giriş / 1 Çıkış Ek Klemensi	1	1	240	240	49 x 260 x 99	500	38.64

Tek Kutup Ek Klemensleri (1 Giriş 1 Çıkış)



Sipariş Kodu	Açıklama	Amper	Giriş	Çıkış	Giriş Kablo Ø	Çıkış Kablo Ø	LxHxD (mm)	Paket Ad.	Adet Fiyatı (USD)
LB.111.305	1 x 50 - 95 EK	300	1	1	50 - 95	50 - 95	40 x 155 x 65	12	15.98
LB.111.405	1 x 70 - 120 EK	400	1	1	70 - 120	70 - 120	45 x 155 x 65	10	17.94
LB.111.605	1 x 120 - 240 EK	600	1	1	120 - 240	120 - 240	52 x 222 x 75	6	26.91

Tek Kutup Ek Klemensleri (2 Giriş 2 Çıkış)



Sipariş Kodu	Açıklama	Amper	Giriş	Çıkış	Giriş Kablo Ø	Çıkış Kablo Ø	LxHxD (mm)	Paket Ad.	Adet Fiyatı (USD)
LB.122.600	2 x 50 - 95 EK	600	2	2	2 x 50 - 95	2 x 50 - 95	40 x 155 x 65	12	22.54
LB.122.605	4 x 25 - 50 EK	600	2	2	50	50	52 x 222 x 75	6	26.91
LB.122.755	2 x 70 - 120 EK	750	2	2	2 x 70 - 120	2 x 70 - 120	45 x 155 x 65	10	25.76
LB.122.805	2 x 120 - 240 EK	800	2	2	2 x 120 - 240	2 x 120 - 240	52 x 222 x 75	6	41.86

İki Kutup Ek Klemensleri (2 Giriş 2 Çıkış)



Sipariş Kodu	Açıklama	Amper	Giriş	Çıkış	Giriş Kablo Ø	Çıkış Kablo Ø	LxHxD (mm)	Paket Ad.	Adet Fiyatı (USD)
LB.211.255	2 x (2x50) EK	250	2	2	50	50	52 x 222 x 75	6	28.98

4 Kutuplu Kompakt Dağıtıcılar (63-80-125A)

Sipariş Kodu	Açıklama	Çıkış	Çıkış Kablo Ø	Akım I Max.	Adet Fiyatı (USD)
LBE.5508.063.4	4 Kutuplu, 8 Çıkışlı, 63A Dağıtıcı	8	10 mm ²	63A	14.59
LBE.5514.063.4	4 Kutuplu, 14 Çıkışlı, 63A Dağıtıcı	14	10 mm ²	63A	20.66



Sipariş Kodu	Açıklama	Çıkış	Çıkış Kablo Ø	Akım I Max.	Adet Fiyatı (USD)
LBE.5508.080.4	4 Kutuplu, 8 Çıkışlı, 80A Dağıtıcı	8	16 mm ²	80A	18.37
LBE.5514.080.4	4 Kutuplu, 14 Çıkışlı, 80A Dağıtıcı	14	16 mm ²	80A	26.74



Sipariş Kodu	Açıklama	Çıkış	Çıkış Kablo Ø	Akım I Max.	Adet Fiyatı (USD)
LBE.5508.125.4	4 Kutuplu, 8 Çıkışlı, 125A Dağıtıcı	8	25 mm ²	125A	19.00
LBE.5514.125.4	4 Kutuplu, 14 Çıkışlı, 125A Dağıtıcı	14	25 mm ²	125A	27.83



5 Kutuplu Kompakt Dağıtıcılar (63-80-125A)

Sipariş Kodu	Açıklama	Çıkış	Çıkış Kablo Ø	Akım I Max.	Adet Fiyatı (USD)
LBE.5508.063.5	5 Kutuplu, 8 Çıkışlı, 63A Dağıtıcı	8	10 mm ²	63A	16.00
LBE.5514.063.5	5 Kutuplu, 14 Çıkışlı, 63A Dağıtıcı	14	10 mm ²	63A	22.90



Sipariş Kodu	Açıklama	Çıkış	Çıkış Kablo Ø	Akım I Max.	Adet Fiyatı (USD)
LBE.5508.080.5	5 Kutuplu, 8 Çıkışlı, 80A Dağıtıcı	8	16 mm ²	80A	20.73
LBE.5514.080.5	5 Kutuplu, 14 Çıkışlı, 80A Dağıtıcı	14	16 mm ²	80A	30.50



Sipariş Kodu	Açıklama	Çıkış	Çıkış Kablo Ø	Akım I Max.	Adet Fiyatı (USD)
LBE.5508.125.5	5 Kutuplu, 8 Çıkışlı, 125A Dağıtıcı	8	25 mm ²	125A	21.52
LBE.5514.125.5	5 Kutuplu, 14 Çıkışlı, 125A Dağıtıcı	14	25 mm ²	125A	31.87



Erico - Eriflex Flexibar



Sipariş Kodu	Açıklama	BAKIR KESİT mm ²	I AMP ΔT (K)=500C	I AMP ΔT (K)=400C	I AMP ΔT (K)=300C	Paket Ad.	Adet Fiyatı (EURO)
EF.552390	2 x 15,5 5x0,8	24,8	212	191	165	10	38.41
EF.552490	2 x 20 x 1	40	275	246	214	5	43.00
EF.552520	5 x 20 x 1	100	420	346	326	5	110.70
EF.552530	6 x 20 x 1	120	462	413	358	5	130.70
EF.552550	2 x 24 x 1	48	380	340	295	5	50.73
EF.552570	4 x 24 x 1	96	465	416	360	5	105.50
EF.552580	5 x 24 x 1	120	514	460	398	5	120.40
EF.552590	6 x 24 x 1	144	566	506	438	5	153.60
EF.552670	8 x 32 x 1	256	860	770	667	5	259.10
EF.552720	5 x 40 x 1	200	760	680	590	5	224.70
EF.552730	6 x 40 x 1	240	860	770	667	5	254.00
EF.552740	6 x 40 x 1	320	1040	930	805	5	338.20
EF.552750	10 x 40 x 1	400	1181	1055	915	5	435.70
EF.552780	5 x 50 x 1	250	930	830	718	5	250.50
EF.552810	10 x 50 x 1	500	1395	1245	1080	2	555.00
EF.552870	10 x 63 x 1	630	1600	1435	1240	2	777.40
EF.552900	5 x 80 x 1	40	1175	1050	910	2	493.00
EF.552920	8 x 80 x 1	640	1600	1430	1240	2	763.60
EF.552930	10 x 80 x 1	800	1775	1585	1375	2	942.50
EF.552950	5 x 100 x 1	500	1385	1235	1070	2	627.20
EF.552980	10 x 100 x 1	1000	1985	1775	1535	2	1053.00
EF.552990	12 x 100 x 1	1200	2115	1890	1636	2	1496.00



Eriflex Flexibar Aksesuarları

Sipariş Kodu	Açıklama	Maksimum mm	Paket Ad.	Adet Fiyatı (EURO)
ER.553550	FS 24	24	25	6.40
ER.553560	FS 32	32	25	7.09
ER.553570	FS 40 - 63	63	10	31.89
ER.553580	FS 80 - 100	100	10	68.81
ER.553370	RFS 40 - 63	63	1	227.26
ER.553380	RFS 80 - 100	100	1	276.59
ER.553590	UFS KİT	100	1	356.37

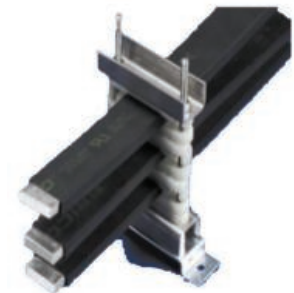

Pirinç Topraklama Klemensleri

63A Topraklama Klemensleri (6x8mm)

Sipariş Kodu	Açıklama	Koli Adedi	Birim Fiyat (TL)
TGN ATK 06306	6 DELİKLİ	500	70.00
TGN ATK 06307	7 DELİKLİ	350	77.50
TGN ATK 06309	9 DELİKLİ	350	88.61
TGN ATK 06310	10 DELİKLİ	350	100.05
TGN ATK 06312	12 DELİKLİ	250	121.28
TGN ATK 06315	15 DELİKLİ	200	138.70
TGN ATK 06320	20 DELİKLİ	200	185.15
TGN ATK 06322	22 DELİKLİ	200	199.52



80A Topraklama Klemensleri (6.5x9mm)

Sipariş Kodu	Açıklama	Koli Adedi	Birim Fiyat (TL)
TGN ATK 08006	6 DELİKLİ	500	88.55
TGN ATK 08007	7 DELİKLİ	350	92.46
TGN ATK 08009	9 DELİKLİ	350	111.55
TGN ATK 08010	10 DELİKLİ	350	123.05
TGN ATK 08012	12 DELİKLİ	250	134.84
TGN ATK 08015	15 DELİKLİ	200	161.81
TGN ATK 08020	20 DELİKLİ	200	211.88
TGN ATK 08022	22 DELİKLİ	200	250.42
TGN ATK 08025	25 DELİKLİ	150	277.38
TGN ATK 08030	30 DELİKLİ	125	366.00
TGN ATK 08032	32 DELİKLİ	125	385.25
TGN ATK 08042	42 DELİKLİ	100	508.53
TGN ATK 08062	62 DELİKLİ	50	739.68
TGN ATK 08082	82 DELİKLİ	50	963.13



125A Topraklama Klemensleri (7x12mm)

Sipariş Kodu	Açıklama	Koli Adedi	Birim Fiyat (TL)
TGN ATK 12506	6 DELİKLİ	125	138.69
TGN ATK 12507	7 DELİKLİ	125	142.55
TGN ATK 12509	9 DELİKLİ	100	158.00
TGN ATK 12510	10 DELİKLİ	100	169.51
TGN ATK 12512	12 DELİKLİ	100	391.41
TGN ATK 12515	15 DELİKLİ	75	265.83
TGN ATK 12520	20 DELİKLİ	50	327.46
TGN ATK 12522	22 DELİKLİ	50	385.25
TGN ATK 12525	25 DELİKLİ	50	423.78
TGN ATK 12530	30 DELİKLİ	50	539.35
TGN ATK 12532	32 DELİKLİ	50	635.66
TGN ATK 12542	42 DELİKLİ	40	770.50
TGN ATK 12562	62 DELİKLİ	30	1155.70
TGN ATK 12582	82 DELİKLİ	15	1541.00



160A Topraklama Klemensleri (10x15mm)

Sipariş Kodu	Açıklama	Koli Adedi	Birim Fiyat (TL)
TGN ATK 16007	7 DELİKLİ	100	539.35
TGN ATK 16009	9 DELİKLİ	100	577.88
TGN ATK 16010	10 DELİKLİ	75	616.40
TGN ATK 16012	12 DELİKLİ	50	732.00
TGN ATK 16015	15 DELİKLİ	25	982.38
TGN ATK 16022	22 DELİKLİ	25	1232.80
TGN ATK 16032	32 DELİKLİ	25	1830.00
TGN ATK 16042	42 DELİKLİ	25	2466.00

Pirinç Nötr Klemensler

63A Nötr Klemensler (6x8mm)

Sipariş Kodu	Açıklama	Koli Adedi	Birim Fiyat (TL)
TGN NK 06306	6 DELİKLİ	125	84.75
TGN NK 06307	7 DELİKLİ	125	92.45
TGN NK 06309	9 DELİKLİ	100	110.40
TGN NK 06310	10 DELİKLİ	100	123.00
TGN NK 06312	12 DELİKLİ	100	134.85
TGN NK 06315	15 DELİKLİ	75	158.00
TGN NK 06320	20 DELİKLİ	50	200.00
TGN NK 06322	22 DELİKLİ	50	212.00



80A Nötr Klemensler (6.5x9mm)

Sipariş Kodu	Açıklama	Koli Adedi	Birim Fiyat (TL)
TGN NK 08006	6 DELİKLİ	125	104.00
TGN NK 08007	7 DELİKLİ	125	115.55
TGN NK 08009	9 DELİKLİ	100	135.00
TGN NK 08010	10 DELİKLİ	100	138.00
TGN NK 08012	12 DELİKLİ	100	150.00
TGN NK 08015	15 DELİKLİ	75	170.00
TGN NK 08020	20 DELİKLİ	50	212.00
TGN NK 08022	22 DELİKLİ	50	262.00
TGN NK 08025	25 DELİKLİ"	50	277.25
TGN NK 08030	30 DELİKLİ	50	366.00
TGN NK 08032	32 DELİKLİ	50	404.00
TGN NK 08042	42 DELİKLİ	40	616.50
TGN NK 08062	62 DELİKLİ	30	732.00
TGN NK 08082	82 DELİKLİ	15	1002.00



125A Nötr Klemensler (7x12mm)

Sipariş Kodu	Açıklama	Koli Adedi	Birim Fiyat (TL)
TGN NK 12506	6 DELİKLİ	125	139.00
TGN NK 12507	7 DELİKLİ	125	142.50
TGN NK 12509	9 DELİKLİ	100	158.00
TGN NK 12510	10 DELİKLİ	100	201.00
TGN NK 12512	12 DELİKLİ	100	196.50
TGN NK 12515	15 DELİKLİ	75	266.00
TGN NK 12520	20 DELİKLİ	50	327.50
TGN NK 12522	22 DELİKLİ	50	385.25
TGN NK 12525	25 DELİKLİ	50	423.80
TGN NK 12530	30 DELİKLİ	50	543.40
TGN NK 12532	32 DELİKLİ	50	635.65
TGN NK 12542	42 DELİKLİ	40	770.50
TGN NK 12562	62 DELİKLİ	30	1156.00
TGN NK 12582	82 DELİKLİ	15	1541.00

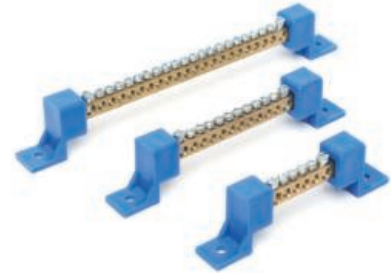

160A Nötr Klemensler (10x15mm)

Sipariş Kodu	Açıklama	Koli Adedi	Birim Fiyat (TL)
TGN NK 16007	7 DELİKLİ	50	495.00
TGN NK 16009	9 DELİKLİ	50	610.00
TGN NK 16010	10 DELİKLİ	30	640.00
TGN NK 16012	12 DELİKLİ	30	725.00
TGN NK 16015	15 DELİKLİ	25	886.00
TGN NK 16022	22 DELİKLİ	25	1210.00
TGN NK 16032	32 DELİKLİ	25	1730.00
TGN NK 16042	42 DELİKLİ	25	2232.00

Fiyatlarımıza KDV Dahil Değildir.

WL22 SERİSİ LEDLİ SİNYAL



KOD	ÖZELLİK	RENK	PKT ADEDİ	ADET FİYATI (USD)
WL22-71	Ø22mm. Ledli Sinyal 200-260 VAC	○	10	1.500
WL22-73	Ø22mm. Ledli Sinyal 200-260 VAC	●	10	1.300
WL22-74	Ø22mm. Ledli Sinyal 200-260 VAC	●	10	1.300
WL22-75	Ø22mm. Ledli Sinyal 200-260 VAC	●	10	1.300
WL22-76	Ø22mm. Ledli Sinyal 200-260 VAC	●	10	1.500



KOD	ÖZELLİK	RENK	PKT ADEDİ	ADET FİYATI (USD)
WL22-71-24	Ø22mm. Ledli Sinyal 24-30 VAC-DC	○	10	1.500
WL22-73-24	Ø22mm. Ledli Sinyal 24-30 VAC-DC	●	10	1.300
WL22-74-24	Ø22mm. Ledli Sinyal 24-30 VAC-DC	●	10	1.300
WL22-75-24	Ø22mm. Ledli Sinyal 24-30 VAC-DC	●	10	1.300
WL22-76-24	Ø22mm. Ledli Sinyal 24-30 VAC-DC	●	10	1.500

WL16 SERİSİ LEDLİ SİNYAL



KOD	ÖZELLİK	RENK	PKT ADEDİ	ADET FİYATI (USD)
WL16-73	Ø16mm Ledli Sinyal 220 VAC	●	10	1.800
WL16-74	Ø16mm Ledli Sinyal 220 VAC	●	10	1.800
WL16-75	Ø16mm Ledli Sinyal 220 VAC	●	10	1.800

KOD	ÖZELLİK	RENK	PKT ADEDİ	ADET FİYATI (USD)
WL16-73-24	Ø16mm Ledli Sinyal 24-30 VAC-DC	●	10	1.800
WL16-74-24	Ø16mm Ledli Sinyal 24-30 VAC-DC	●	10	1.800
WL16-75-24	Ø16mm Ledli Sinyal 24-30 VAC-DC	●	10	1.800

BA9S LED AMPUL



KOD	ÖZELLİK	RENK	PKT ADEDİ	ADET FİYATI (USD)
BA9SL-220W	BA9S 220-240 VAC Led Ampul	○	50	2.000
BA9SL-220G	BA9S 220-240 VAC Led Ampul	●	50	1.700
BA9SL-220R	BA9S 220-240 VAC Led Ampul	●	50	1.700
BA9SL-220Y	BA9S 220-240 VAC Led Ampul	●	50	1.700
BA9SL-220B	BA9S 220-240 VAC Led Ampul	●	50	2.000



KOD	ÖZELLİK	RENK	PKT ADEDİ	ADET FİYATI (USD)
BA9SL-110W	BA9S 110-130 VAC/DC Led Ampul	○	50	2.300
BA9SL-110G	BA9S 110-130 VAC/DC Led Ampul	●	50	2.100
BA9SL-110R	BA9S 110-130 VAC/DC Led Ampul	●	50	2.100
BA9SL-110Y	BA9S 110-130 VAC/DC Led Ampul	●	50	2.100
BA9SL-110B	BA9S 110-130 VAC/DC Led Ampul	●	50	2.300



KOD	ÖZELLİK	RENK	PKT ADEDİ	ADET FİYATI (USD)
BA9SL-24W	BA9S 24-30 VAC/DC Led Ampul	○	50	2.000
BA9SL-24G	BA9S 24-30 VAC/DC Led Ampul	●	50	1.700
BA9SL-24R	BA9S 24-30 VAC/DC Led Ampul	●	50	1.700
BA9SL-24Y	BA9S 24-30 VAC/DC Led Ampul	●	50	1.700
BA9SL-24B	BA9S 24-30 VAC/DC Led Ampul	●	50	2.000

Ø22mm PLASTİK YUVARLAK VOLTMETRE

KOD	ÖZELLİK	RENK	PKT ADEDİ	ADET FİYATI (USD)
WL22-VM73Y	Ø22mm. Display Göstergeli Voltmetre 12-500 VAC	●	10	4.700
WL22-VM74Y	Ø22mm. Display Göstergeli Voltmetre 12-500 VAC	●	10	4.700
WL22-VM75Y	Ø22mm. Display Göstergeli Voltmetre 12-500 VAC	●	10	4.700
WL22-VM74YDC	Ø22mm. Display Göstergeli Voltmetre 6-100 VDC	●	10	5.600



Ø22mm PLASTİK YUVARLAK AMPERMETRE

KOD	ÖZELLİK	RENK	PKT ADEDİ	ADET FİYATI (USD)
WL22-VA73Y	Ø22mm Display Göstergeli Ampermetre 1A 100A AC MAX:380V Akım Trafolu	●	10	9.500
WL22-VA74Y	Ø22mm Display Göstergeli Ampermetre 1A 100A AC MAX:380V Akım Trafolu	●	10	9.500
WL22-VA75Y	Ø22mm Display Göstergeli Ampermetre 1A 100A AC MAX:380V Akım Trafolu	●	10	9.500



Ø22mm PLASTİK YUVARLAK TERMOMETRE

KOD	ÖZELLİK	RENK	PKT ADEDİ	ADET FİYATI (USD)
WL22-TER74Y	Ø22mm Display Göstergeli Termometre 220V	●	10	12.300



Ø22mm PLASTİK YUVARLAK VOLTMETRE+AMPERMETRE

KOD	ÖZELLİK	RENK	PKT ADEDİ	ADET FİYATI (USD)
WL22-VAM73Y	Ø22mm Display Göstergeli Voltmetre+Ampermetre 12-500 VAC 1A 100A AC Akım Trafolu	●	10	12.300
WL22-VAM74Y	Ø22mm Display Göstergeli Voltmetre+Ampermetre 12-500 VAC 1A 100A AC Akım Trafolu	●	10	12.300
WL22-VAM75Y	Ø22mm Display Göstergeli Voltmetre+Ampermetre 12-500 VAC 1A 100A AC Akım Trafolu	●	10	12.300



PANO İŞARETLEME ETİKETLERİ



Sipariş Kodu	Açıklama	Ölçü	Koli Adedi	Birim Fiyat (TL)
TGN ETB 01	TOPRAKLAMA BARA ETİKETİ	Ø13	540	0.95
TGN ENB 01	NÖTR BARA ETİKETİ	Ø13	540	0.95
TGN ELB 01	L1-L2-L3 BARA ETİKETİ	Ø13	540	0.95
TGN ETB 02	TOPRAKLAMA BARA ETİKETİ	Ø30	240	1.80
TGN ENB 02	NÖTR BARA ETİKETİ	Ø30	240	1.80
TGN ELB 02	L1-L2-L3 BARA ETİKETİ	Ø30	240	1.80
TGN ETE 01	TEHLİKE ETİKETİ	5 cm.	250	4.80
TGN ETE 02	TEHLİKE ETİKETİ	9,5 cm.	90	6.00



WL5-ASP



WL5-AKK



WL5-AP2



WL9-AP4



WL5-ER60L

YAYLI BUTON KORUMA KILIF ve KAPAKLARI

KOD	ÖZELLİK	RENK	PKT ADEDİ	ADET FİYATI (USD)
WL5-AP2	IP67 Buton Koruma Kılıfı *Yaylı Butonlar İçin (PVC)	ŞEFFAF	100	0.65
WL5-AP4	IP67 Yaylı Butonlar İçin WL9 Serisi İkiz Butonların Kılıfıdır	ŞEFFAF	20	1.30
WL5-ASP	Acil Stop Koruma Kapağı *Tam Kapaklı Mühürlü Tip	●	20	3.20
WL5-AKK	Acil Stop Koruma Kapağı	●	20	1.20
WL5-ER60L	Ø60mm Leksan Baskılı Emergency Yapışkanlı Etiket	●	50	1.00

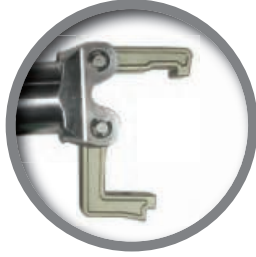

HIZLI AÇILAN VE KAPANAN BAŞLIK
Kolay değiştirilebilir kalıp takımları.

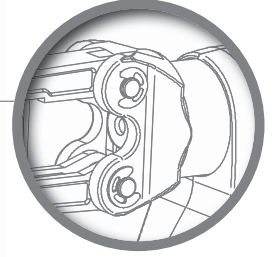

NEOELEC™
BPE036

SET FİYATI
8.020 (Euro)

4-150 mm²
(10 Takım Çene dahildir.)

HİDROLİK SIKMA ALETİ
MİNİ TABANCA TİPİ

18V
2Ah

HEXAGONAL SIKMA
4 > 150 mm²



> Manuel D36 aleti ve batarya ile çalışan BPL036 aleti ile aynı kuvvet, hareket aralığı ve kapasiteler



GÜÇLÜ ALÜMİNYUM BAŞLIK
Kuvvet: 35 kN



İDEAL AĞIRLIK / KAPASİTE ORANI
2.460 kg – 35 kN – 150 mm²



DÖNER BAŞLIK
180°

STROKE	8 mm
SIKMA KUVVETİ	35 kN
SIKMA SÜRESİ	3 to 4 s
BATARYA KAPASİTESİ (120 mm ² bakır pabuç için)	260 sıkma
ÖLÇÜLER (L x l x h in mm)	260 x 60 x 265
AĞIRLIK (batarya ile)	2.460 kg

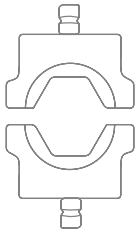

Çene Tipi
4 > 150 mm²



SIKMA ÇENE TİPLERİ

Bu cihaza uyumlu diğer sıkma çenelerini incelemek için SAYFA 40-49'u inceleyiniz.

> Ortak değiştirilebilir başlıklar D36, BPL036 & BPE036

UYGULAMA ALANLARI	ARALIKLAR
⚡ Bakır pabuçlar ve manşonlar - NFC 20-130	4 > 150 mm ²
⚡ Bakır veya alüminyumdan çıplak veya yalıtımlı manşonlar. EDF	E54 > E215
⚡ Bakır veya alüminyum pabuçlar ve manşonlar - DIN 48083	KZ4 > KZ22
⚡ C-Şekilli konektörler	C6 > C16
⚡ Ön yuvarlama kalıp setleri	10 > 120 mm ²
⚡ Bakır pabuçlar ve manşonlar - NFC 20-130	10 > 95 mm ²



ÖLÇÜLER (mm) 520 x 440 x 130
AĞIRLIK 2.300 kg

> Çanta ve şarj cihazı ile birlikte verilir
> NEOELEC™ aksesuar

1990' dan günümüze...

"KUSURSUZ BAĞLANTILAR İÇİN SINIRSIZ SEÇENEKLER"



KİLİT PİMİ

Başlığı kapatırken emniyeti sağlar.



NEOELEC™ BPE130

**SET FİYATI
12.250 (Euro)**

**6-400 mm²
(14 Takım Çene dahildir.)**

HİDROLİK SIKMA ALETİ MİNİ TABANCA TİPİ

18V
2Ah

**HEXAGONAL SIKMA
6 > 400 mm²**



> C130-XX, XC130-XX ve batarya ile çalışan BPP130x aleti ile aynı kuvvet, hareket aralığı ve kapasiteler.

İDEAL AĞIRLIK / KAPASİTE ORANI
6 ila 400 mm²

GÜÇLÜ BAŞLIK
130 kN

DÖNER BAŞLIK
360°

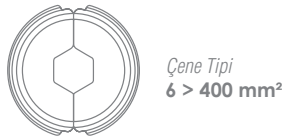

Çene Tipi
6 > 400 mm²



SIKMA ÇENE TİPLERİ

Bu cihaza uyumlu diğer sıkma çenelerini incelemek için SAYFA 40-49'u inceleyiniz.

> Ortak değiştirilebilir başlıklar
C130-xx, XC130-xx, BPE130 & BPP130x

STROKE	12 mm
SIKMA KUVVETİ	130 kN
SIKMA SÜRESİ (bölümlere bağlı olarak)	8 to 14 s
BATARYA KAPASİTESİ (185 mm ² bakır kulp)	50 sıkma
ÖLÇÜLER (L x l x h in mm)	310 x 65 x 300
AĞIRLIK (batarya ile)	4.680 kg

UYGULAMA ALANLARI

ARALIKLAR

☑ Bakır pabuçlar ve manşonlar - NFC 20-130	6 > 400 mm ²
☑ Bakır veya alüminyumdan çıplak veya yalıtımlı manşonlar. EDF	E54 > E280
☑ Bakır veya alüminyum pabuçlar ve manşonlar - DIN 48083	KZ6 > KZ34
☑ C-Şekilli konektörler	C10 > C70
☑ Ön yuvarlama kalıp setleri	50 > 300 mm ²
☑ Bakır pabuçlar ve manşonlar - NFC 20-130	10 > 240 mm ²

ÖLÇÜLER (mm) 520 x 440 x 130

AĞIRLIK 2.300 kg

> Çanta ve şarj cihazı ile birlikte verilir

> NEOELEC™ aksesuar



Fiyatlarımıza KDV Dahil Değildir.



> > Mevcut hareket aralıkları 26, 32, 38 & 44.
(44 mm'lik versiyon için bizimle iletişim kurun.)



SET FİYATI
12.500 (Euro)

6-400 mm²
(14 Takım Çene dahildir.)

C130 -26 -32 -38 NEO



MANUAL HİDROLİK
SIKMA ALETİ

HEXAGONAL SIKMA
6 > 400 mm²
(alet tipine bağlı)

> XC130-xx ve batarya ile çalışan BPE130 ve BPP130x aletleri ile aynı kuvvet,
hareket aralığı ve kapasiteler.



2 KADEMELİ HİDROLİK SİSTEM
Hızlı çözüm sağlar.



PNÖMATİK SIKMA
Bu uygulama için özel tasarım.



MEKANİK DURDURMA
Piston hareketi, sıkma
tamamlandığında durur.

STROKE	26 mm	32 mm	38 mm
SIKMA KUVVETİ	130 kN	130 kN	130 kN
ÖLÇÜLER (mm)	565 x 70 x 160	575 x 70 x 160	590 x 70 x 160
AĞIRLIK	5.270 kg	5.630 kg	5.740 kg

UYGULAMA ALANLARI	ARALIKLAR (-26)	ARALIKLAR (-32)	ARALIKLAR (-38)
Bakır pabuçlar ve manşonlar - NFC 20-130	6 > 300 mm ²	6 > 400 mm ²	6 > 400 mm ²
Bakır veya alüminyumdan çıplak veya yalıtımlı manşonlar. EDF	E54 > E235	E54 > E280	E54 > E280
Bakır veya alüminyum pabuçlar ve manşonlar - DIN 48083	KZ6 > KZ28	KZ6 > KZ32	KZ6 > KZ38
C-Şekilli konektörler	C10 > C70	C10 > C70	C10 > C70
Ön yuvarlama kalıp setleri	50 > 300 mm ²	50 > 300 mm ²	50 > 300 mm ²
Bakır pabuçlar ve manşonlar - NFC 20-130	10 > 240 mm ²	10 > 240 mm ²	10 > 240 mm ²

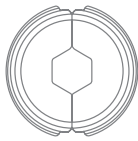

Başlık
6 > 400 mm²



SIKMA ÇENE TİPLERİ

Bu cihaza uyumlu diğer sıkma
çenelerini incelemek için
SAYFA 40-49'u inceleyiniz.

> Ortak değiştirilebilir başlıklar
C130-xx, XC130-xx, BPE130 & BPP130x



ÖLÇÜLER (mm) 680 x 160 x 430
AĞIRLIK 3.600 kg

> 24'lü kalıp takımı çantası
> Ayrı olarak teslim edilir

1990' dan günümüze...

"KUSURSUZ BAĞLANTILAR İÇİN SINIRSIZ SEÇENEKLER"

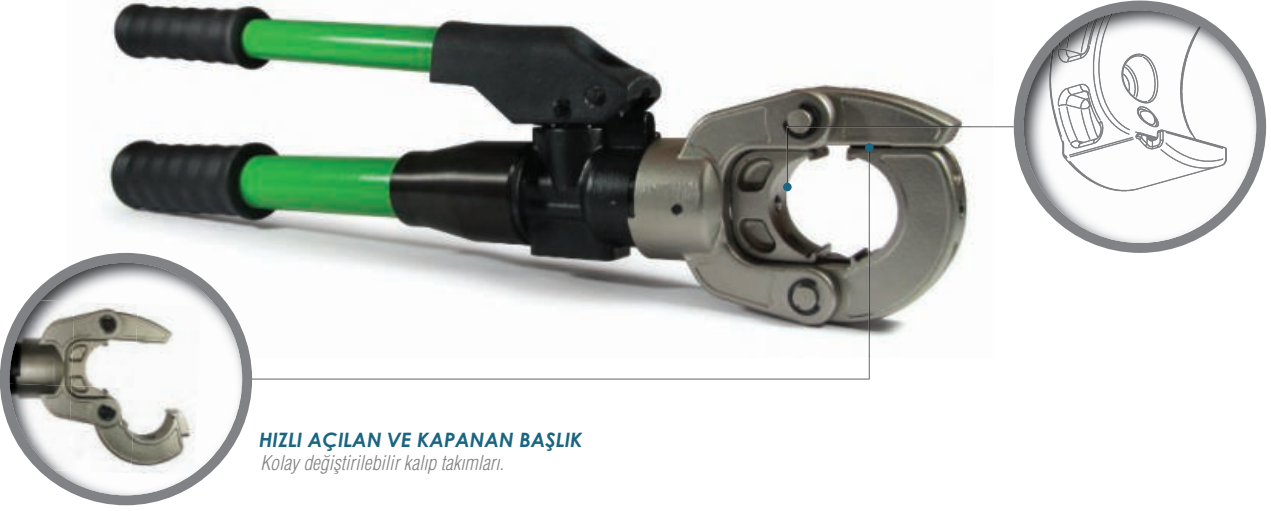

HIZLI AÇILAN VE KAPANAN BAŞLIK
Kolay değiştirilebilir kalıp takımları.

D80

SET FİYATI
13.000 (Euro)

6-300 mm²
(13 Takım Çene dahildir.)

HEXAGONAL SIKMA
6 > 300 mm²



MANUAL HİDROLİK
SIKMA ALETİ

> BPP080 ile aynı kuvvet, hareket aralığı ve kapasiteler.



2 KADEMELİ HİDROLİK SİSTEM
Hızlı çözüm sağlar.



UYUMLU KALIP TAKIMLARI
62 kN ve 130 kN aralıklarda.



Çene Tipi
6 > 300 mm²



SIKMA ÇENE TİPLERİ

Bu cihaza uyumlu diğer sıkma çenelerini incelemek için SAYFA 40-49'u inceleyiniz.

> D80 ve BPP080 | D62, XD62, BPE062, BPL062 ve BPP062 aletleri için ortak kullanılabilir kalıp takımları.

STROKE	13 mm
SIKMA KUVVETİ	80 kN
ÖLÇÜLER (L x l x h in mm)	535 x 57 x 175
AĞIRLIK	3.860 kg

UYGULAMA ALANLARI	ARALIKLAR
⊗ Bakır pabuçlar ve manşonlar - NFC 20-130	6 > 300 mm ²
⊗ Bakır veya alüminyum pabuçlar ve manşonlar - DIN 48083	KZ6 > KZ34
⊗ C-Şekilli konektörler	C10 > C50
⊗ Ön yuvarlama kalıp setleri	25 > 240 mm ²
⊗ Bakır pabuçlar ve manşonlar	E54 > E280



ÖLÇÜLER (mm)	680 x 160 x 430
AĞIRLIK	3.600 kg

> 24'lü kalıp takımı çantası.
> Ayrı olarak teslim edilir

Fiyatlarımıza KDV Dahil Değildir.

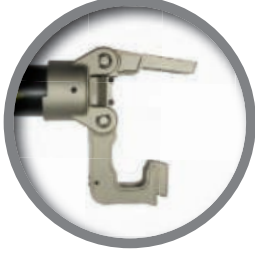

HIZLI AÇILAN VE KAPANAN BAŞLIK
Kolay değiştirilebilir kalıp takımları.

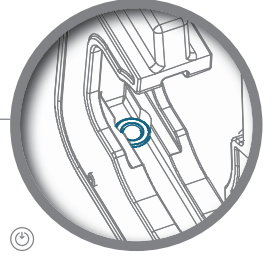

D51

SET FİYATI
5.900 (Euro)

4-240 mm²
(12 Takım Çene dahildir.)

MANUAL HİDROLİK SIKMA ALETİ

HEXAGONAL SIKMA
4 > 240 mm²

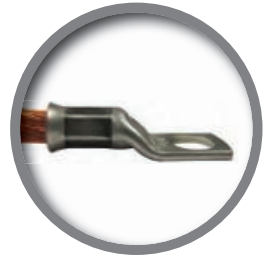

> XD51 ve batarya ile çalışan BPE055 ve BPL055 aletleri ile aynı kuvvet, hareket aralığı ve kapasiteler.



BİLYELİ BAŞLIK KILAVUZU

38 mm (DUBUIS tarafından üretilen) veya 30 mm (diğer şirketler tarafından üretilen) genişliğinde kalıp ayarı sağlar.



ORTAK KULLANILABİLİR KALIP TAKIMLARI

Basit veya ters çevrilebilir.

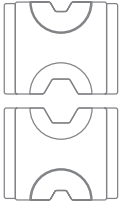

Başlık
4 > 240 mm²



SIKMA ÇENE TİPLERİ

Bu cihaza uyumlu diğer sıkma çenelerini incelemek için SAYFA 40-49'u inceleyiniz.

- > Ortak değiştirilebilir başlıklar D51, XD51, BPE055 & BPL055.
- > D52 versiyonu mevcut olup 2 hızlı hidrolik sisteme sahiptir (D51 ile aynı kapasiteler)

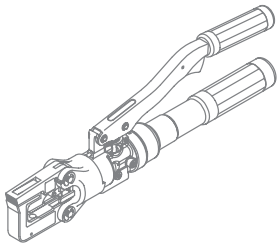

STROKE	13 mm
SIKMA KUVVETİ	55 kN
ÖLÇÜLER (L x l x h in mm)	380 x 65 x 140
AĞIRLIK	2.280 kg

UYGULAMA ALANLARI	ARALIKLAR
⚙️ Bakır pabuçlar ve manşonlar - NFC 20-130	4 > 240 mm ²
⚙️ Bakır veya alüminyumdan çıplak veya yalıtımlı manşonlar. EDF	E54 > E215
⚙️ Bakır veya alüminyum pabuçlar ve manşonlar - DIN 48083	KZ6 > KZ32
⚙️ C-Şekilli konektörler	C6 > C35
⚙️ Ön yuvarlama kalıp setleri	6 > 240 mm ²
⚙️ Bakır pabuçlar ve manşonlar - NFC 20-130	10 > 120 mm ²



ÖLÇÜLER (mm)	490 x 302 x 90
AĞIRLIK	1.300 kg

> Ayrı olarak teslim edilir

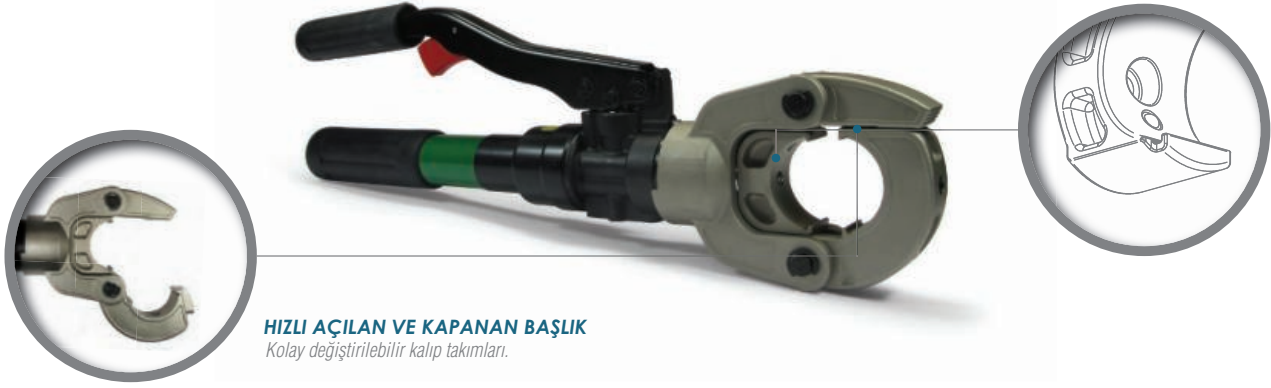

HIZLI AÇILAN VE KAPANAN BAŞLIK
Kolay değiştirilebilir kalıp takımları.

D62

MANUAL HİDROLİK SIKMA ALETİ

> XD62 ve batarya ile çalışan BPE062, BPL062 ve BPP062 aletleri ile aynı kuvvet, hareket aralığı ve kapasiteler.

UYUMLU KALIP TAKIMLARI

80 kN & 130 kN aralıklarda.

2 KADEMELİ HİDROLİK SİSTEM

Hızlı çözüm sağlar.

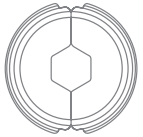

Başlık
6 > 300 mm²



SIKMA ÇENE TİPLERİ

Bu cihaza uyumlu diğer sıkma çenelerini incelemek için SAYFA 40-49'u inceleyiniz.

> D62, XD62, BPE062, BPL062 ve BPP062 aletleri için ortak kullanılabilir kalıp takımları.

SET FİYATI
9.300 (Euro)

6-300 mm²
(13 Takım Çene dahildir.)

HEXAGONAL SIKMA
6 > 300 mm²



STROKE	13 mm
SIKMA KUVVETİ	62 kN
ÖLÇÜLER (L x l x h in mm)	420 x 53 x 150
AĞIRLIK	2.850 kg

UYGULAMA ALANLARI	ARALIKLAR
⊘ Bakır pabuçlar ve manşonlar - NFC 20-130	6 > 300 mm ²
⊘ Bakır veya alüminyumdan çıplak veya yalıtımlı manşonlar.	E54 > E280
⊘ Bakır veya alüminyum pabuçlar ve manşonlar - DIN 48083	KZ6 > KZ34
⊘ C-Şekilli konektörler	C10 > C50
⊘ Ön yuvarlama kalıp setleri	25 > 240 mm ²



ÖLÇÜLER (mm)	490 x 302 x 90
AĞIRLIK	1.300 kg

> 7'li kalıp takımı çantası.
> Ayrı olarak teslim edilir



> Mevcut hareket aralıkları 26, 32, 38 & 44.
(44 mm'lik versiyon bizimle iletişim kurun.)



XC130 (-26) NEO

SIKMA
HİDROLİK BAŞLI

B.FİYATI
5.650 (Euro)

NEW

700 bar

HEXAGONAL SIKMA
6 > 400 mm²
(alet tipine göre)

> C130-XX el aleti ve batarya ile çalışan BPE130 ve BPP130X aletleri ile aynı kuvvet, hareket aralığı ve kapasiteler



GENİŞ SIKMA KAPASİTELERİ
6 > 400 mm²



PNÖMATİK SIKMA
Bu uygulama için tasarlanmış alet.



MEKANİK DURDURMA
Piston sıkma tamamlandığında durur.

STROKE / MAX. SIKMA	26 mm	32 mm
SIKMA KUVVETİ	130 kN	130 kN
ÖLÇÜLER (L x l x h in mm)	215 x 70 x 125	225 x 70 x 112
AĞIRLIK	3.760 kg	4.090 kg

UYGULAMA ALANLARI	ARALIKLAR (-26)	ARALIKLAR (-32)
 Bakır pabuçlar ve manşonlar - NFC 20-130	6 > 300 mm ²	6 > 400 mm ²
 Bakır veya alüminyumdan çıplak veya yalıtımlı manşonlar. EDF	E54 > E235	E54 > E280
 Bakır veya alüminyum pabuçlar ve manşonlar - DIN 48083	KZ6 > KZ28	KZ6 > KZ32
 C-Şekilli konektörler	C10 > C70	C10 > C70
 Ön yuvarlama kalıp setleri	50 > 300 mm ²	50 > 300 mm ²
 Bakır pabuçlar ve manşonlar - NFC 20-130	10 > 240 mm ²	10 > 240 mm ²

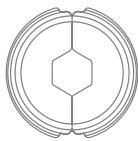

Başlık
6 > 400 mm²



SIKMA ÇENE TİPLERİ

Bu cihaza uyumlu diğer sıkma çenelerini incelemek için SAYFA 40-49'u inceleyiniz.

> C130-xx, XC130-xx, BPE130 ve BPP130x aletleri için ortak kullanılabilir kalıp takımları.



ÖLÇÜLER (mm) 405 x 270 x 105
AĞIRLIK 3.120 kg

> Ayrı olarak teslim edilir

1990' dan günümüze...

"KUSURSUZ BAĞLANTILAR İÇİN SINIRSIZ SEÇENEKLER"



> Mevcut hareket aralıkları 26, 32, 38 & 44.
(44 mm'lik versiyon bizimle iletişim kurun.)

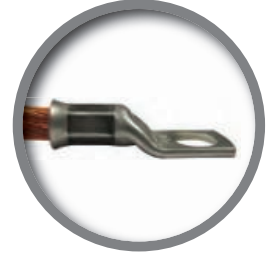

XC130 (-38) NEO

NEW

SIKMA
HİDROLİK BAŞLI

B.FİYATI
5.750 (Euro)

700
bar

HEXAGONAL SIKMA
6 > 400 mm²
(alet tipine göre)

> C130-XX el aleti ve batarya ile çalışan BPE130 ve BPP130X aletleri ile aynı kuvvet, hareket aralığı ve kapasiteler



GENİŞ SIKMA KAPASİTELERİ
6 > 400 mm²



PNÖMATİK SIKMA
Bu uygulama için tasarlanmış alet.



MEKANİK DURDURMA
Piston sıkma tamamlandığında durur.

STROKE / MAX. SIKMA	32 mm	38 mm
SIKMA KUVVETİ	130 kN	130 kN
ÖLÇÜLER (L x l x h in mm)	225 x 70 x 112	240 x 70 x 112
AĞIRLIK	4.090 kg	4.200 kg

UYGULAMA ALANLARI	ARALIKLAR (-32)	ARALIKLAR (-38)
⚙️ Bakır pabuçlar ve manşonlar - NFC 20-130	6 > 400 mm ²	6 > 400 mm ²
⚙️ Bakır veya alüminyumdan çıplak veya yalıtımlı manşonlar. EDF	E54 > E280	E54 > E280
⚙️ Bakır veya alüminyum pabuçlar ve manşonlar - DIN 48083	KZ6 > KZ32	KZ6 > KZ38
⚙️ C-Şekilli konektörler	C10 > C70	C10 > C70
⚙️ Ön yuvarlama kalıp setleri	50 > 300 mm ²	50 > 300 mm ²
⚙️ Bakır pabuçlar ve manşonlar - NFC 20-130	10 > 240 mm ²	10 > 240 mm ²

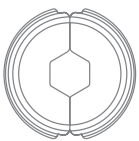

Başlık
6 > 400 mm²



SIKMA ÇENE TİPLERİ

Bu cihaza uyumlu diğer sıkma çenelerini incelemek için SAYFA 40-49'u inceleyiniz.



ÖLÇÜLER (mm) 405 x 270 x 105
AĞIRLIK 3.120 kg

> Ayrı olarak teslim edilir

> C130-xx, XC130-xx, BPE130 ve BPP130x aletleri için ortak kullanılabilir kalıp takımları.

Fiyatlarımıza KDV Dahil Değildir.



XH450

**B.FİYATI
5.200 (Euro)**

SIKMA **Çeneler Hariç**
HİDROLİK BAŞLI **(Çeneler için fiyat isteyiniz.)**

700
bar



SAĞLAM, GENİŞ KAPASİTELER

Orta ve yüksek gerilim uygulamaları için.



YAN BAĞLANTI

Başlığın bir çalışma tezgahı üzerine konulmasını sağlar.



KİLİT PİMİ İLE KAPATMA

Üst başlık kilitleme sistemi



KENDİNDEN HİZALAMA

Başlık içinde alt kalıp ortalama.



Başlık
95 > 1000 mm²

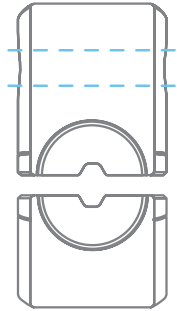

HEXAGONAL SIKMA
95 > 1000 mm²

STROKE	35 mm
SIKMA KUVVETİ	450 kN
ÖLÇÜLER (L x l x h in mm)	285 x 115 x 120
AĞIRLIK	11 kg

UYGULAMA ALANLARI	ARALIKLAR
Bakır pabuçlar ve manşonlar - NFC 20-130	95 > 1000 mm ²
Bakır veya alüminyum pabuçlar ve manşonlar - DIN 48083	KZ14 > KZ60



SIKMA ÇENE TİPLERİ

Bu cihaza uyumlu diğer sıkma çenelerini incelemek için SAYFA 40-49'u inceleyiniz.

1990' dan günümüze...

"KUSURSUZ BAĞLANTILAR İÇİN SINIRSIZ SEÇENEKLER"



Çene Tipi
50 > 630 mm²

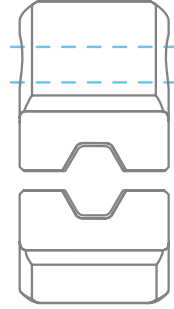

XH250

SIKMA
HİDROLİK BAŞLI

700
bar

HEXAGONAL SIKMA
50 > 630 mm²



TAŞINABİLİR / HAFİF
Kalıp pimini tutmak için deri kayış.

SAĞLAM, GENİŞ KAPASİTELER
Orta ve yüksek gerilim uygulamaları için.

KİLİT PİMİ İLE KAPATMA
Üst başlık kilitleme sistemi

KENDİNDEN HİZALAMA
Başlık içinde alt kalıp ortalama.

STROKE	28 mm
SIKMA KUVVETİ	250 kN
ÖLÇÜLER (L x l x h in mm)	287 x 100 x 130
AĞIRLIK	6.800 kg

UYGULAMA ALANLARI	ARALIKLAR
Bakır pabuçlar ve manşonlar - NFC 20-130	50 > 630 mm ²
Bakır veya alüminyum pabuçlar ve manşonlar - DIN 48083	KZ8 > KZ44



ÖLÇÜLER (mm) 405 x 270 x 105

AĞIRLIK 3,120 kg

> Ayrı olarak teslim edilir

SIKMA ÇENE TIPLERİ

Bu cihaza uyumlu diğer sıkma çenelerini incelemek için SAYFA 40-49'u inceleyiniz.

Fiyatlarımıza KDV Dahil Değildir.

Şarj Edilebilir Pabuç Sıkma Penseleri

ULTRA GÜÇ

SET FİYATI
5.400 (USD)

Fiyata Dahil Aksesuarlar

1 TAKIM ÇENE (16-25-35-50-70-95-120-150-185-240-300)
1 ADET ŞARJ EDİLEBİLİR PİL 18V 3,0 Ah
1 ADET ŞARJ ALETİ
PLASTİK ÇANTA



PZ-300

Pabuç Sıkma Pensesi
16-300 mm²

Teknik Özellikler

Sıkma Kuvveti : 60 Kn
Açılma Aralığı : 17 mm
Sıkma Kapasitesi : Cu 300 mm² / Al 240 mm²
Pil Besleme Voltajı : 18V
Pil Kapasitesi : 3.0Ah Li-Ion
Şarj Süresi : 2 Saat



180°
DÖNER BAŞLIK



Şarj Edilebilir Pabuç Sıkma Penseleri

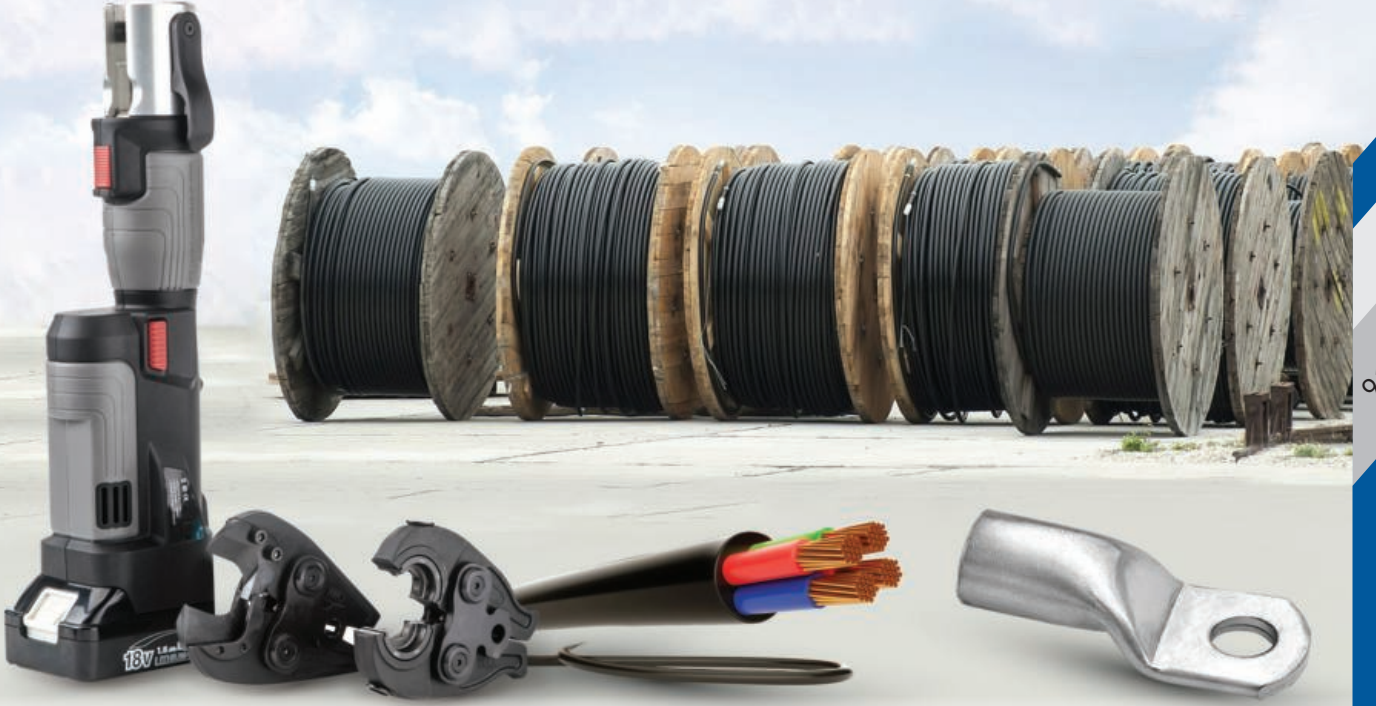

PZ-2430C Pabuç Sıkma & Kablo Kesme

SET FİYATI
5.700 (USD)

Fiyata Dahil Aksesuarlar

1 TAKIM ÇENE (16-25-35-50-70-95-120-150-185-240-300)
1 TAKIM KESME ÇENESİ
1 ADET ŞARJ EDİLEBİLİR PİL 18V 3,0 Ah
1 ADET ŞARJ ALETİ
PLASTİK ÇANTA

Teknik Özellikler

Sıkma Kuvveti : 24 Kn
Kesme Ölçüsü : 30 mm
Sıkma Kapasitesi : Cu 300 mm² / Al 240 mm²
Pil Besleme Voltajı : 18V
Pil Kapasitesi : 3.0Ah Li-Ion
Şarj Süresi : 2 Saat



Hidrolik ünite, maksimum çalışma basıncına ulaştığında pistonu başlangıç konumuna geri döndüren otomatik geri çekme mekanizmasına sahiptir.



Elle geri çekme, yanlış kıvrılma durumunda pistonun başrol konumuna geri döndürülmesini sağlar. Ünite, tetik bırakıldığında piston ve kalıbın ileri hareketini durdurduğunda özel bir fren ile durur.



Ünite, kalıpların konektörü ileriye doğru hızlı bir şekilde yaklaşması ve yavaş sıkma hareketi ile karakterize edilen çift pistonlu bir pompa ile donatılmıştır.



Kıvrma kafası, sıkı gelenleri ve diğer zorlu çalışma alanlarına daha iyi erişim sağlamak için uzunlamasına eksenli etrafında düzgün bir şekilde 360° döndürülebilir.



Li-ion bataryaların bellek etkisi ya da kendi kendine boşalması yoktur. Uzun süre çalıştırılmazsa bile alet her zaman çalışmaya hazırdır. Buna ek olarak, NiMH pillerle karşılaştırıldığında % 50 daha fazla kapasite ve şarjlı şarj döngüsü ile daha düşük bir güç ağırlık oranı görüyoruz.

Fiyatlarımıza KDV Dahil Değildir.



Ürün Kodu	Sıkma Kapasitesi	Adet Fiyat USD
YQK-300	16-300 mm ²	190.00

*Ürün Çantalı Çeneler Dahil Set Halindedir.

Mekanik Pabuç Sıkma



Ürün Kodu	Sıkma Kapasitesi	Adet Fiyat USD
JY650A	6-50 mm ²	130.00



Ürün Kodu	Sıkma Kapasitesi	Adet Fiyat USD
JY06120	6-120 mm ²	222.00



Ürün Kodu	Sıkma Kapasitesi	Adet Fiyat USD
JY70240	70-240 mm ²	390.00



Mekanik Kablo Kesme



Ürün Kodu	Kesme Kapasitesi	Adet Fiyat USD
CC60	60 mm ²	60.00



Ürün Kodu	Kesme Kapasitesi	Adet Fiyat USD
TC-250	240 mm ²	170.00



Ürün Kodu	Kesme Kapasitesi	Adet Fiyat USD
TC-500	500 mm ²	250.00

Kablo Sıyırma Pensesi

MADE IN TAIWAN



*Kablo Sıyırma

Ürün Kodu	Sıyırma Kapasitesi	Adet Fiyat USD
YY-78-318	0,2-6 mm ²	52.00

MADE IN GERMANY



*Kablo Sıyırma

Ürün Kodu	Sıyırma Kapasitesi	Adet Fiyat EURO
????	0,3- 10 mm ²	297.00

MADE IN GERMANY



*Jokari

Ürün Kodu	Sıyırma Kapasitesi	Adet Fiyat EURO
NWS-726	4-16 mm ²	83.00

MADE IN GERMANY



*Jokari

Ürün Kodu	Sıyırma Kapasitesi	Adet Fiyat EURO
NWS-728H	8-28 mm ²	84.00

Yüksük Sıkma Pensesi

MADE IN TAIWAN



Ürün Kodu	Sıkma Kapasitesi	Adet Fiyat USD
JS-308	0,5-16 mm ²	48.00

Kanal Kesme Makası



Ürün Kodu	Kesme Kapasitesi	Adet Fiyat USD
KKM	110 mm	360.00

Terminal Sıkma Pensesi



Ürün Kodu	Sıkma Kapasitesi	Adet Fiyat USD
YAC-13	AWG 28-22/24-18	122.00



Ürün Kodu	Sıkma Kapasitesi	Adet Fiyat USD
YAC-16	1.5 - 2.5 mm ²	139.00



Ürün Kodu	Sıkma Kapasitesi	Adet Fiyat USD
JSL-1367	AWG 28-22/24-18	139.00



Ürün Kodu	Sıkma Kapasitesi	Adet Fiyat USD
YYT-12	1.5-2.5/4-6/8-10 mm ²	120.00



Ürün Kodu	Sıkma Kapasitesi	Adet Fiyat USD
YAC-8	0,5-6 mm ²	116.00



Ürün Kodu	Sıkma Kapasitesi	Adet Fiyat USD
YAC-9	0,5-6 mm ²	126.00

Yüksük Sıkma Penseleri



AN-04WFL

Ürün Kodu	Sıkma Kapasitesi	Adet Fiyat USD
YAC-5	0,5-6 mm ²	89.00



AN-16WF

Ürün Kodu	Sıkma Kapasitesi	Adet Fiyat USD
YAC-6	6-16 mm ²	89.00



AN-35WF

Ürün Kodu	Sıkma Kapasitesi	Adet Fiyat USD
YAC-35	10-35 mm ²	104.00



AN-50WF

Ürün Kodu	Sıkma Kapasitesi	Adet Fiyat USD
YAC-50	25-50 mm ²	104.00



AN-006

*İzoleli Kablo Ucu

Ürün Kodu	Sıkma Kapasitesi	Adet Fiyat USD
YYT-7	1-6 mm ²	89.00



AN-004

*Kaynaklı Kablo Ucu

Ürün Kodu	Sıkma Kapasitesi	Adet Fiyat USD
YYT-8	0,5-10 mm ²	90.00



AN-03B

*İzolesiz Terminaller

Ürün Kodu	Sıkma Kapasitesi	Adet Fiyat USD
YYT-11	0,5-6 mm ²	89.00

Kablo Bağı Sıkma Tabancası



*2.5-4.8 mm genişlikteki kablo bağlarını sıkar ve keser.



Ürün Kodu	Sıkma Kapasitesi	Adet Fiyat USD
CTT	2.5-7.9 mm	111.00



*2.5-7.9 mm genişlikteki metal kablo bağlarını sıkar ve keser.



Ürün Kodu	Sıkma Kapasitesi	Adet Fiyat USD
GIT-705	2.5-7.9 mm	340.00



1990' dan günümüze...
"KUSURSUZ BAĞLANTILAR İÇİN SINIRSIZ SEÇENEKLER"



www.tugen.com.tr



TÜGEN Elektrik Elektronik Mak. Oto. İnş. San. ve Tic. A.Ş.

Merkez :
Eseşehir Mah. Nato Yolu Cad.
Atılım Sk. No:14
Y.Dudullu / Ümraniye - İSTANBUL
Tel : 0216 365 2 444 (Pbx)
e-posta : satis1@tugenas.com

Mağaza :
Bankalar Cad. Okçu Musa Cad.
Menevşe Han No: 22/135
34430 Karaköy - İSTANBUL
Tel: 0212 256 02 45
e-posta : sube@tugenas.com

Satış ve Pazarlama:

İstanbul Bölgesi Avrupa
0549 450 12 78
0545 674 50 63

İstanbul Bölgesi Anadolu
0545 347 81 86
0545 674 34 32

G. Marmara Bölgesi
0507 668 80 47

Ege Bölgesi
0541 799 27 76

İç Anadolu Bölgesi
0545 347 81 86

Doğu Anadolu Bölgesi
0549 592 25 35



 **0553 315 25 35**